

1.1 พื้นที่ดำเนินการ

ดำเนินการศึกษาในพื้นที่สวนยางพาราภาคใต้จังหวัดสงขลาของบริษัท สยาม ไฟเบอร์บอร์ด จำกัด และสมาชิกกลุ่ม จำนวน 21 แปลง เนื้อที่รวม 157 ไร่ 31.92 แสกแตร์ ประกอบด้วย

ลำดับ	รหัสสมาชิก
1	SFC0828
2	SFC0829
3	SFC0830
4	SFC0834
5	SFC0835
6	SFC0836
7	SFC0837
8	SFC0838
9	SFC0839
10	SFC0840
11	SFC0841
12	SFC0842
13	SFC0843
14	SFC0844
15	SFC0845
16	SFC0846
17	SFC0847
18	SFC0848
19	SFC0849
20	SFC0850
21	SFC0851

2.2 ข้อมูลสมาชิกกลุ่มจัดการป่าไม้ สยาม ไฟเบอร์บอร์ด

ลำดับ	รหัสสมาชิก	เอกสารสิทธิ์	เลขที่เอกสาร	เลขที่	ไร่	ตำบล	อำเภอ	จังหวัด
1	SFC0828	นส.4จ	19914	2	6	โคกม่วง	คลองหอยโข่ง	สงขลา
2	SFC0829	นส.4จ	10853	100	4	โคกม่วง	คลองหอยโข่ง	สงขลา
3	SFC0830	นส.4จ	10410	94	14	โคกม่วง	คลองหอยโข่ง	สงขลา
4	SFC0834	นส.4จ	25193	91	3	คลองหอยโข่ง	คลองหอยโข่ง	สงขลา
5	SFC0835	นส.4จ	10953	62	7	คลองหอยโข่ง	คลองหอยโข่ง	สงขลา
6	SFC0836	นส.4จ	10937	55	17	คลองหอยโข่ง	คลองหอยโข่ง	สงขลา
7	SFC0837	นส.4จ	10938	54	17	คลองหอยโข่ง	คลองหอยโข่ง	สงขลา
8	SFC0838	นส.4จ	10948	49	18	คลองหอยโข่ง	คลองหอยโข่ง	สงขลา
9	SFC0839	นส.4จ	10935	56	11	คลองหอยโข่ง	คลองหอยโข่ง	สงขลา
10	SFC0840	นส.4จ	24033	89	2	คลองหอยโข่ง	คลองหอยโข่ง	สงขลา
11	SFC0841	นส.4จ	10936	1	11	คลองหอยโข่ง	คลองหอยโข่ง	สงขลา
12	SFC0842	นส.4จ	881	27	4	คลองหอยโข่ง	คลองหอยโข่ง	สงขลา
13	SFC0843	นส.4จ	60845	2	7	คลองหอยโข่ง	คลองหอยโข่ง	สงขลา
14	SFC0844	นส.4จ	60843	7	8	คลองหอยโข่ง	คลองหอยโข่ง	สงขลา
15	SFC0845	นส.4จ	3448	42	2	คลองหอยโข่ง	คลองหอยโข่ง	สงขลา
16	SFC0846	นส.4จ	13166	77	6	คลองหอยโข่ง	คลองหอยโข่ง	สงขลา
17	SFC0847	นส.4จ	20754	101	4	ทุ่งลาน	คลองหอยโข่ง	สงขลา
18	SFC0848	นส.4จ	9887	37	4	ทุ่งลาน	คลองหอยโข่ง	สงขลา

ลำดับ	รหัสสมาชิก	เอกสารสิทธิ์	เลขที่เอกสาร	เลขที่	ไร่	ตำบล	อำเภอ	จังหวัด
19	SFC0849	น.ส.3ก	4156	23	12	คลองหอยโข่ง	คลองหอยโข่ง	สงขลา
20	SFC0850	น.ส.4จ	25242	17	10	ทุ่งลาน	คลองหอยโข่ง	สงขลา
21	SFC0851	น.ส.4จ	10945	52	24	คลองหอยโข่ง	คลองหอยโข่ง	สงขลา

2.3 สภาพภูมิประเทศ และสภาพภูมิอากาศ

2.3.1 ขนาดและที่ตั้ง

สวนยางพาราของบริษัท สยาม ไฟเบอร์บอร์ด จำกัดประกอบด้วยแปลงสวนยางพาราขนาดเล็ก จำนวน 21 แปลง เนื้อที่รวม 157 ไร่ 31.92 แสกแตร์ กระจายอยู่ในท้องที่ตำบลต่างๆ ของอำเภอคลองหอยโข่ง ดังนี้

- (1) ตำบลโคกม่วง อำเภอคลองหอยโข่ง จังหวัดสงขลา จำนวน 3 แปลง เนื้อที่ 24 ไร่
- (2) ตำบลคลองหอยโข่ง อำเภอคลองหอยโข่ง จังหวัดสงขลา จำนวน 15 แปลง เนื้อที่ 149 ไร่
- (3) ตำบลทุ่งลาน อำเภอคลองหอยโข่ง จังหวัดสงขลา จำนวน 3 แปลง เนื้อที่ 18 ไร่

2.3.2 สภาพภูมิประเทศ

- (1) ตำบลโคกม่วง อำเภอคลองหอยโข่ง จังหวัดสงขลา จำนวน 3 แปลง เนื้อที่ 24 ไร่
ลักษณะทั่วไป เป็นพื้นที่ราบ
- (2) ตำบลคลองหอยโข่ง อำเภอคลองหอยโข่ง จังหวัดสงขลา จำนวน 15 แปลง เนื้อที่ 149 ไร่
ลักษณะทั่วไป เป็นพื้นที่ราบ
- (3) ตำบลทุ่งลาน อำเภอคลองหอยโข่ง จังหวัดสงขลา จำนวน 3 แปลง เนื้อที่ 18 ไร่
ลักษณะทั่วไป เป็นพื้นที่ราบ

2.3.3 ทรัพยากรป่าไม้และสัตว์ป่า

- (1) ตำบลโคกม่วง อำเภอคลองหอยโข่ง จังหวัดสงขลา จำนวน 3 แปลง เนื้อที่ 24 ไร่
 - ไม่มีลักษณะความเป็นป่าธรรมชาติ และมีไม้ป่าชนิดดีมีค่าขึ้นอยู่
 - มีสัตว์ป่า จำพวก นกกวาง นกเขา และงูเขียว จำนวนน้อยอาศัยอยู่
- (2) ตำบลคลองหอยโข่ง อำเภอคลองหอยโข่ง จังหวัดสงขลา จำนวน 15 แปลง เนื้อที่ 149 ไร่
 - ไม่มีลักษณะความเป็นป่าธรรมชาติ และมีไม้ป่าชนิดดีมีค่าขึ้นอยู่
 - มีสัตว์ป่า จำพวก นกกวาง นกเขา และงูเขียว จำนวนน้อยอาศัยอยู่
- (3) ตำบลทุ่งลาน อำเภอคลองหอยโข่ง จังหวัดสงขลา จำนวน 3 แปลง เนื้อที่ 18 ไร่
 - ไม่มีลักษณะความเป็นป่าธรรมชาติ และมีไม้ป่าชนิดดีมีค่าขึ้นอยู่
 - มีสัตว์ป่า จำพวก นกกวาง นกเขา และงูเขียว จำนวนน้อยอาศัยอยู่

4. ผลการศึกษา

4.1 ความหลากหลายทางชีวภาพพรรณพืช

จากการสำรวจภาคสนามด้านความหลากหลายของพรรณพืช ในสวนยางพารา แต่ละแห่ง ของพื้นที่โครงการฯ มีรายละเอียดดังนี้

4.1.1 สวนยางพารา SFC 0828 : บริษัท สยาม ไฟเบอร์บอร์ด จำกัด

จากการสำรวจ พบจำนวนชนิดไม้ทั้งสิ้น 7 ชนิด 6 วงศ์ ดังนี้

ลำดับที่	ชื่อไทย	ชื่อวิทยาศาสตร์	วงศ์
1	ยางพารา	<i>Hevea brasiliensis</i> Mull-Arg.	Euphorbiaceae
2	หญ้าคา	<i>Imperata cylindrica</i> (L.) Raeusch.	Poaceae
3	หญ้ารีแพร์	<i>Centotheca lappacea</i> (L) Desv.	Poaceae
4	สะเดาเทียม	<i>Azadirachta</i>	Meliaceae
5	กะทัง	<i>Litsea grandis</i> Hook.f	Lauraceae
6	กล้วยป่า	<i>Musa acuminata</i>	Musaceae
7	เต้าร้าง	<i>Caryota urens</i>	Palmae

ผลการสำรวจความหลากหลายทางชีวภาพพรรณพืช บริเวณพื้นที่สวนยางพารา SFC 0828 จังหวัดสงขลา พบว่าเป็นสวนยางพารา(Genus) : *Hevea* สปีชีส์ (Species): *brasiliensis* ชื่อสามัญ (Common name) : para rubber ชื่อวิทยาศาสตร์ (Scientific name) : *Hevea brasiliensis* Mull-Arg. กระจายอยู่ทั่วไป (ภาพที่ 1)



ภาพที่ 1 : ลักษณะสวนยางพารา SFC 0828 จังหวัดสงขลา

4.1.2 สวนยางพารา SFC 0829 : บริษัท สยาม ไฟเบอร์บอร์ด จำกัด

จากการสำรวจ พบจำนวนชนิดไม้ทั้งสิ้น 7 ชนิด 4 วงศ์ ดังนี้

ลำดับที่	ชื่อไทย	ชื่อวิทยาศาสตร์	วงศ์
1	ยางพารา	<i>Hevea brasiliensis</i> Mull-Arg.	Euphorbiaceae
2	หญ้าคา	<i>Imperata cylindrica</i> (L.) Raeusch.	Poaceae
3	หญ้ารีแพร์	<i>Centotheca lappacea</i> (L) Desv.	Poaceae
4	หูลุมพอ	<i>Intsia bijuga</i>	Fabaceae
5	มะฮอกกานี	<i>Swietenia macrophylla</i>	Meliaceae
6	พยูง	<i>Dalbergia cochinchinensis</i>	Fabaceae
7	สะเดาเทียม	<i>Azadirachta</i>	Meliaceae

ผลการสำรวจความหลากหลายทางชีวภาพพรรณพืช บริเวณพื้นที่สวนยางพารา SFC 0829 จังหวัดสงขลา พบว่าเป็นสวนยางพารา(Genus) : Hevea สปีชีส์ (Species): brasiliensis ชื่อสามัญ (Common name) : para rubber ชื่อวิทยาศาสตร์ (Scientific name) : Hevea brasiliensis Mull-Arg. กระจายอยู่ทั่วไป (ภาพที่ 1)



ภาพที่ 1 : ลักษณะสวนยางพารา SFC 0829 จังหวัดสงขลา

4.1.3 สวนยางพารา SFC 0830 : บริษัท สยาม ไฟเบอร์บอร์ด จำกัด

จากการสำรวจ พบจำนวนชนิดไม้ทั้งสิ้น 10 ชนิด 6 วงศ์ ดังนี้

ลำดับที่	ชื่อไทย	ชื่อวิทยาศาสตร์	วงศ์
1	ยางพารา	Hevea brasiliensis Mull-Arg.	Euphorbiaceae
2	หญ้าคา	Imperata cylindrica (L.) Raeusch.	Poaceae
3	หญ้ารีแพร์	Centotheca lappacea (L) Desv.	Poaceae
4	ตะเคียน	Hopea odorata	Dipterocarpaceae
5	มะฮอกกานี	Swietenia macrophylla	Meliaceae
6	พุง	Dalbergia cochinchinensis	Fabaceae

7	ยางนา	Dipterocarpus alatus	Dipterocarpaceae
8	แดง	Xylia xylocarpa	Fabaceae
9	เทพทาโร	Cinnamomum porrectum Kosterm	Lauraceae
10	มะค่า	Azelia xylocarpa (Kurz) Craib	Fabaceae

ผลการสำรวจความหลากหลายทางชีวภาพพรรณพืช บริเวณพื้นที่สวนยางพารา SFC 0830 จังหวัดสงขลา พบว่าเป็นสวนยางพารา(Genus) : Hevea สปีชีส์ (Species): brasiliensis ชื่อสามัญ (Common name) : para rubber ชื่อวิทยาศาสตร์ (Scientific name) : Hevea brasiliensis Mull-Arg. กระจายอยู่ทั่วไป (ภาพที่ 1)



ภาพที่ 1 : ลักษณะสวนยางพารา SFC 0830 จังหวัดสงขลา

4.1.4 สวนยางพารา SFC 0834 : บริษัท สยาม ไฟเบอร์บอร์ด จำกัด

จากการสำรวจ พบจำนวนชนิดไม้ทั้งสิ้น 5 ชนิด 3 วงศ์ ดังนี้

ลำดับที่	ชื่อไทย	ชื่อวิทยาศาสตร์	วงศ์
1	ยางพารา	Hevea brasiliensis Mull-Arg.	Euphorbiaceae
2	หญ้าคา	Imperata cylindrica (L.) Raeusch.	Poaceae

3	หญักรี่แพร์	<i>Centotheca lappacea</i> (L) Desv.	Poaceae
4	เนียง	<i>Archidendron pauciflorum</i>	Fabaceae
5	สะตอ	<i>Parkia speciosa</i>	Fabaceae

ผลการสำรวจความหลากหลายทางชีวภาพพรรณพืช บริเวณพื้นที่สวนยางพารา SFC 0834 จังหวัดสงขลา พบว่าเป็นสวนยางพารา(Genus) : *Hevea* สปีชีส์ (Species): *brasiliensis* ชื่อสามัญ (Common name) : para rubber ชื่อวิทยาศาสตร์ (Scientific name) : *Hevea brasiliensis* Mull-Arg. กระจายอยู่ทั่วไป (ภาพที่ 1)



ภาพที่ 1 : ลักษณะสวนยางพารา SFC 0834 จังหวัดสงขลา

4.1.5 สวนยางพารา SFC 0835 : บริษัท สยาม ไฟเบอร์บอร์ด จำกัด

จากการสำรวจ พบจำนวนชนิดไม้ทั้งสิ้น 7 ชนิด 4 วงศ์ ดังนี้

ลำดับที่	ชื่อไทย	ชื่อวิทยาศาสตร์	วงศ์
1	ยางพารา	<i>Hevea brasiliensis</i> Mull-Arg.	Euphorbiaceae
2	หญ้าคา	<i>Imperata cylindrica</i> (L.) Raeusch.	Poaceae
3	หญักรี่แพร์	<i>Centotheca lappacea</i> (L) Desv.	Poaceae

4	เนียง	Archidendron pauciflorum	Fabaceae
5	สะตอ	Parkia speciosa	Fabaceae
6	ไผ่ป่า	Bambusa bambos	Poaceae
7	ลองกอง	Lansium domesticum	Meliaceae

ผลการสำรวจความหลากหลายทางชีวภาพพรรณพืช บริเวณพื้นที่สวนยางพารา SFC 0835 จังหวัดสงขลา พบว่าเป็นสวนยางพารา(Genus) : Hevea สปีชีส์ (Species): brasiliensis ชื่อสามัญ (Common name) : para rubber ชื่อวิทยาศาสตร์ (Scientific name) : Hevea brasiliensis Mull-Arg. กระจายอยู่ทั่วไป (ภาพที่ 1)



ภาพที่ 1 : ลักษณะสวนยางพารา SFC 0835 จังหวัดสงขลา

4.1.6 สวนยางพารา SFC 0836 : บริษัท สยาม ไฟเบอร์บอร์ด จำกัด

จากการสำรวจ พบจำนวนชนิดไม้ทั้งสิ้น 5 ชนิด 4 วงศ์ ดังนี้

ลำดับที่	ชื่อไทย	ชื่อวิทยาศาสตร์	วงศ์
1	ยางพารา	Hevea brasiliensis Mull-Arg.	Euphorbiaceae
2	หญ้าคา	Imperata cylindrica (L.) Raeusch.	Poaceae

3	หญ้ารูปร่าง	<i>Centotheca lappacea</i> (L) Desv.	Poaceae
4	กะพ้อ	<i>Licuala spinosa</i> Thunb	Palmae
5	พยอม	<i>Shorea talura</i> Roxb	Dipterocarpaceae

ผลการสำรวจความหลากหลายทางชีวภาพพรรณพืช บริเวณพื้นที่สวนยางพารา SFC 0836 จังหวัดสงขลา พบว่าเป็นสวนยางพารา(Genus) : *Hevea* สปีชีส์ (Species): *brasiliensis* ชื่อสามัญ (Common name) : para rubber ชื่อวิทยาศาสตร์ (Scientific name) : *Hevea brasiliensis* Mull-Arg. กระจายอยู่ทั่วไป (ภาพที่ 1)



ภาพที่ 1 : ลักษณะสวนยางพารา SFC 0836 จังหวัดสงขลา

4.1.7 สวนยางพารา SFC 0837 : บริษัท สยาม ไฟเบอร์บอร์ด จำกัด

จากการสำรวจ พบจำนวนชนิดไม้ทั้งสิ้น 5 ชนิด 4 วงศ์ ดังนี้

ลำดับที่	ชื่อไทย	ชื่อวิทยาศาสตร์	วงศ์
1	ยางพารา	<i>Hevea brasiliensis</i> Mull-Arg.	Euphorbiaceae
2	หญ้าคา	<i>Imperata cylindrica</i> (L.) Raeusch.	Poaceae
3	หญ้ารูปร่าง	<i>Centotheca lappacea</i> (L) Desv.	Poaceae

4	มะม่วง	Mangifera indica	Anacardiaceae
5	มะขาม	Tamarindus indica	Fabaceae
6	ไผ่ป่า	Bambusa bambos	Poaceae
7	สะตอ	Parkia speciosa	Fabaceae

ผลการสำรวจความหลากหลายทางชีวภาพพรรณพืช บริเวณพื้นที่สวนยางพารา SFC 0837 จังหวัดสงขลา พบว่าเป็นสวนยางพารา(Genus) : Hevea สปีชีส์ (Species): brasiliensis ชื่อสามัญ (Common name) : para rubber ชื่อวิทยาศาสตร์ (Scientific name) : Hevea brasiliensis Mull-Arg. กระจายอยู่ทั่วไป (ภาพที่ 1)



ภาพที่ 1 : ลักษณะสวนยางพารา SFC 0837 จังหวัดสงขลา

4.1.8 สวนยางพารา SFC 0838 : บริษัท สยาม ไฟเบอร์บอร์ด จำกัด

จากการสำรวจ พบจำนวนชนิดไม้ทั้งสิ้น 12 ชนิด 10 วงศ์ ดังนี้

ลำดับที่	ชื่อไทย	ชื่อวิทยาศาสตร์	วงศ์
1	ยางพารา	Hevea brasiliensis Mull-Arg.	Euphorbiaceae
2	หญ้าคา	Imperata cylindrica (L.) Raeusch.	Poaceae

3	หญ่รีแพร์	<i>Centotheca lappacea</i> (L) Desv.	Poaceae
4	สะตอ	<i>Parkia speciosa</i>	Fabaceae
5	กะทัง	<i>Litsea grandis</i> Hook.f	Lauraceae
6	กำขำ	<i>Lepisanthes rubiginosa</i>	Sapindaceae
7	มะหาด	<i>Artocarpus lacucha</i>	Moraceae
8	ลองกอง	<i>Lansium domesticum</i>	Meliaceae
9	เนียง	<i>Archidendron pauciflorum</i>	Fabaceae
10	มะนาว	<i>Citrus × aurantiifolia</i>	Rutaceae
11	คอแห้ง	<i>Carallia brachiata</i>	Rhizophoraceae
12	เงาะ	<i>Nephelium lappaceum</i>	Sapindaceae

ผลการสำรวจความหลากหลายทางชีวภาพพรรณพืช บริเวณพื้นที่สวนยางพารา SFC 0838 จังหวัดสงขลา พบว่าเป็นสวนยางพารา(Genus) : *Hevea* สปีชีส์ (Species): *brasiliensis* ชื่อสามัญ (Common name) : para rubber ชื่อวิทยาศาสตร์ (Scientific name) : *Hevea brasiliensis* Mull-Arg. กระจายอยู่ทั่วไป (ภาพที่ 1)



ภาพที่ 1 : ลักษณะสวนยางพารา SFC 0838 จังหวัดสงขลา

4.1.9 สวนยางพารา SFC 0839 : บริษัท สยาม ไฟเบอร์บอร์ด จำกัด

จากการสำรวจ พบจำนวนชนิดไม้ทั้งสิ้น 6 ชนิด 5 วงศ์ ดังนี้

ลำดับที่	ชื่อไทย	ชื่อวิทยาศาสตร์	วงศ์
1	ยางพารา	<i>Hevea brasiliensis</i> Mull-Arg.	Euphorbiaceae
2	หญ้าคา	<i>Imperata cylindrica</i> (L.) Raeusch.	Poaceae
3	หญ้ารีแพร์	<i>Centotheca lappacea</i> (L) Desv.	Poaceae
4	มะขาม	<i>Tamarindus indica</i>	Fabaceae
5	มะพร้าว	Coconut	Palmae
6	มะม่วง	<i>Mangifera indica</i>	Anacardiaceae

ผลการสำรวจความหลากหลายทางชีวภาพพรรณพืช บริเวณพื้นที่สวนยางพารา SFC 0839 จังหวัดสงขลา พบว่าเป็นสวนยางพารา(Genus) : *Hevea* สปีชีส์ (Species): *brasiliensis* ชื่อสามัญ (Common name) : para rubber ชื่อวิทยาศาสตร์ (Scientific name) : *Hevea brasiliensis* Mull-Arg. กระจายอยู่ทั่วไปแปลง (ภาพที่ 1)



ภาพที่ 1 : ลักษณะสวนยางพารา SFC 0839 จังหวัดสงขลา

4.1.10 สวนยางพารา SFC 0840 : บริษัท สยาม ไฟเบอร์บอร์ด จำกัด

จากการสำรวจ พบจำนวนชนิดไม้ทั้งสิ้น 7 ชนิด 5 วงศ์ ดังนี้

ลำดับที่	ชื่อไทย	ชื่อวิทยาศาสตร์	วงศ์
1	ยางพารา	<i>Hevea brasiliensis</i> Mull-Arg.	Euphorbiaceae
2	หญ้าคา	<i>Imperata cylindrica</i> (L.) Raeusch.	Poaceae
3	หญ้ารีแพร์	<i>Centotheca lappacea</i> (L) Desv.	Poaceae
4	สะตอ	<i>Parkia speciosa</i>	Fabaceae
5	ทุเรียน	<i>Durio</i>	Bombacaceae
6	เต่าร้าง	<i>Caryota urens</i>	Palmae
7	ไผ่ป่า	<i>Bambusa bambos</i>	Poaceae

ผลการสำรวจความหลากหลายทางชีวภาพพรรณพืช บริเวณพื้นที่สวนยางพารา SFC 0840 จังหวัดสงขลา พบว่าเป็นสวนยางพารา(Genus) : *Hevea* สปีชีส์ (Species): *brasiliensis* ชื่อสามัญ (Common name) : para rubber ชื่อวิทยาศาสตร์ (Scientific name) : *Hevea brasiliensis* Mull-Arg. กระจายอยู่ทั่วไป (ภาพที่ 1)



ภาพที่ 1 : ลักษณะสวนยางพารา SFC 0840 จังหวัดสงขลา

4.1.11 สวนยางพารา SFC 0841 : บริษัท สยาม ไฟเบอร์บอร์ด จำกัด

จากการสำรวจ พบจำนวนชนิดไม้ทั้งสิ้น 5 ชนิด 4 วงศ์ ดังนี้

ลำดับที่	ชื่อไทย	ชื่อวิทยาศาสตร์	วงศ์
1	ยางพารา	<i>Hevea brasiliensis</i> Mull-Arg.	Euphorbiaceae
2	หญ้าคา	<i>Imperata cylindrica</i> (L.) Raeusch.	Poaceae
3	หญ้ารีแพร์	<i>Centotheca lappacea</i> (L) Desv.	Poaceae
4	เนียง	<i>Archidendron pauciflorum</i>	Fabaceae
5	มะหาด	<i>Artocarpus lacucha</i>	Moraceae

ผลการสำรวจความหลากหลายทางชีวภาพพรรณพืช บริเวณพื้นที่สวนยางพารา SFC 0841 จังหวัดสงขลา พบว่าเป็นสวนยางพารา(Genus) : *Hevea* สปีชีส์ (Species): *brasiliensis* ชื่อสามัญ (Common name) : para rubber ชื่อวิทยาศาสตร์ (Scientific name) : *Hevea brasiliensis* Mull-Arg. กระจายอยู่ทั่วไป (ภาพที่ 1)



ภาพที่ 1 : ลักษณะสวนยางพารา SFC 0841 จังหวัดสงขลา

4.1.12 สวนยางพารา SFC 0842 : บริษัท สยาม ไฟเบอร์บอร์ด จำกัด

จากการสำรวจ พบจำนวนชนิดไม้ทั้งสิ้น 3 ชนิด 2 วงศ์ ดังนี้

ลำดับที่	ชื่อไทย	ชื่อวิทยาศาสตร์	วงศ์
1	ยางพารา	<i>Hevea brasiliensis</i> Mull-Arg.	Euphorbiaceae
2	หญ้าคา	<i>Imperata cylindrica</i> (L.) Raeusch.	Poaceae
3	หญ้ารีแพร์	<i>Centotheca lappacea</i> (L) Desv.	Poaceae

ผลการสำรวจความหลากหลายทางชีวภาพพรรณพืช บริเวณพื้นที่สวนยางพารา SFC 0842 จังหวัดสงขลา พบว่าเป็นสวนยางพารา(Genus) : *Hevea* สปีชีส์ (Species): *brasiliensis* ชื่อสามัญ (Common name) : para rubber ชื่อวิทยาศาสตร์ (Scientific name) : *Hevea brasiliensis* Mull-Arg. กระจายอยู่ทั่วไป (ภาพที่ 1)



ภาพที่ 1 : ลักษณะสวนยางพารา SFC 0842 จังหวัดสงขลา

4.1.13 สวนยางพารา SFC 0843 : บริษัท สยาม ไฟเบอร์บอร์ด จำกัด

จากการสำรวจ พบจำนวนชนิดไม้ทั้งสิ้น 8 ชนิด 6 วงศ์ ดังนี้

ลำดับที่	ชื่อไทย	ชื่อวิทยาศาสตร์	วงศ์
1	ยางพารา	<i>Hevea brasiliensis</i> Mull-Arg.	Euphorbiaceae
2	หญ้าคา	<i>Imperata cylindrica</i> (L.) Raeusch.	Poaceae
3	หญ้ารีแพร์	<i>Centotheca lappacea</i> (L) Desv.	Poaceae
4	กะทัง	<i>Litsea grandis</i> Hook.f	Lauraceae
5	ไผ่ป่า	<i>Bambusa bambos</i>	Poaceae
6	มะม่วง	<i>Mangifera indica</i>	Anacardiaceae
7	กลุ้ม	<i>Donax canniformis</i> (G.Forest) K.Schum	Marantaceae
8	กล้วยป่า	<i>Musa acuminata</i>	Musaceae

ผลการสำรวจความหลากหลายทางชีวภาพพรรณพืช บริเวณพื้นที่สวนยางพารา SFC 0843 จังหวัดสงขลา พบว่าเป็นสวนยางพารา(Genus) : *Hevea* สปีชีส์ (Species): *brasiliensis* ชื่อสามัญ (Common name) : para rubber ชื่อวิทยาศาสตร์ (Scientific name) : *Hevea brasiliensis* Mull-Arg. กระจายอยู่ทั่วไป (ภาพที่ 1)



ภาพที่ 1 : ลักษณะสวนยางพารา SFC 0843 จังหวัดสงขลา

4.1.14 สวนยางพารา SFC 0844 : บริษัท สยาม ไฟเบอร์บอร์ด จำกัด

จากการสำรวจ พบจำนวนชนิดไม้ทั้งสิ้น 8 ชนิด 5 วงศ์ ดังนี้

ลำดับที่	ชื่อไทย	ชื่อวิทยาศาสตร์	วงศ์
1	ยางพารา	<i>Hevea brasiliensis</i> Mull-Arg.	Euphorbiaceae
2	หญ้าคา	<i>Imperata cylindrica</i> (L.) Raeusch.	Poaceae
3	หญ้ารีแพร์	<i>Centotheca lappacea</i> (L) Desv.	Poaceae
4	มะนาว	<i>Citrus × aurantiifolia</i>	Rutaceae
5	กะพ้อ	<i>Licuala spinosa</i> Thunb	Palmae
6	มะพร้าว	Coconut	Palmae
7	กะทัง	<i>Litsea grandis</i> Hook.f	Lauraceae
8	ไผ่ป่า	<i>Bambusa bambos</i>	Poaceae

ผลการสำรวจความหลากหลายทางชีวภาพพรรณพืช บริเวณพื้นที่สวนยางพารา SFC 0844 จังหวัดสงขลา พบว่าเป็นสวนยางพารา(Genus) : Hevea สปีชีส์ (Species): brasiliensis ชื่อสามัญ (Common name) : para rubber ชื่อวิทยาศาสตร์ (Scientific name) : Hevea brasiliensis Mull-Arg. กระจายอยู่ทั่วไป (ภาพที่ 1)



ภาพที่ 1 : ลักษณะสวนยางพารา SFC 0844 จังหวัดสงขลา

4.1.15 สวนยางพารา SFC 0845 : บริษัท สยาม ไฟเบอร์บอร์ด จำกัด

จากการสำรวจ พบจำนวนชนิดไม้ทั้งสิ้น 5 ชนิด 4 วงศ์ ดังนี้

ลำดับที่	ชื่อไทย	ชื่อวิทยาศาสตร์	วงศ์
1	ยางพารา	Hevea brasiliensis Mull-Arg.	Euphorbiaceae
2	หญ้าคา	Imperata cylindrica (L.) Raeusch.	Poaceae
3	หญ้ารีแพร์	Centotheca lappacea (L) Desv.	Poaceae
4	หว่า	Syzygium cumini	Myrtaceae
5	พลับพล	Microcos tomentosa	Malvaceae

ผลการสำรวจความหลากหลายทางชีวภาพพรรณพืช บริเวณพื้นที่สวนยางพารา SFC 0845 จังหวัดสงขลา พบว่าเป็นสวนยางพารา(Genus) : Hevea สปีชีส์ (Species): brasiliensis ชื่อสามัญ (Common name) : para rubber ชื่อวิทยาศาสตร์ (Scientific name) : Hevea brasiliensis Mull-Arg. กระจายอยู่ทั่วไป (ภาพที่ 1)



ภาพที่ 1 : ลักษณะสวนยางพารา SFC 0845 จังหวัดสงขลา

4.1.16 สวนยางพารา SFC 0846 : บริษัท สยาม ไฟเบอร์บอร์ด จำกัด

จากการสำรวจ พบจำนวนชนิดไม้ทั้งสิ้น 7 ชนิด 6 วงศ์ ดังนี้

ลำดับที่	ชื่อไทย	ชื่อวิทยาศาสตร์	วงศ์
1	ยางพารา	Hevea brasiliensis Mull-Arg.	Euphorbiaceae
2	หญ้าคา	Imperata cylindrica (L.) Raeusch.	Poaceae
3	หญ้ารีแพร์	Centotheca lappacea (L) Desv.	Poaceae
4	กระท้อน	Sandoricum koetjape (Burm.f.) Merr.	Meliaceae
5	สะตอ	Parkia speciosa	Fabaceae
6	กะทัง	Litsea grandis Hook.f	Lauraceae

ผลการสำรวจความหลากหลายทางชีวภาพพรรณพืช บริเวณพื้นที่สวนยางพารา SFC 0846 จังหวัดสงขลา พบว่าเป็นสวนยางพารา(Genus) : Hevea สปีชีส์ (Species): brasiliensis ชื่อสามัญ (Common name) : para rubber ชื่อวิทยาศาสตร์ (Scientific name) : Hevea brasiliensis Mull-Arg. กระจายอยู่ทั่วไป (ภาพที่ 1)



ภาพที่ 1 : ลักษณะสวนยางพารา SFC 0846 จังหวัดสงขลา

4.1.17 สวนยางพารา SFC 0847 : บริษัท สยาม ไฟเบอร์บอร์ด จำกัด

จากการสำรวจ พบจำนวนชนิดไม้ทั้งสิ้น 4 ชนิด 3 วงศ์ ดังนี้

ลำดับที่	ชื่อไทย	ชื่อวิทยาศาสตร์	วงศ์
1	ยางพารา	Hevea brasiliensis Mull-Arg.	Euphorbiaceae
2	หญ้าคา	Imperata cylindrica (L.) Raeusch.	Poaceae
3	หญ้ารีแพร์	Centotheca lappacea (L) Desv.	Poaceae
4	พยูง	Dalbergia cochinchinensis	Fabaceae

ผลการสำรวจความหลากหลายทางชีวภาพพรรณพืช บริเวณพื้นที่สวนยางพารา SFC 0847 จังหวัดสงขลา พบว่าเป็นสวนยางพารา(Genus) : Hevea สปีชีส์ (Species): brasiliensis ชื่อสามัญ (Common name) : para rubber ชื่อวิทยาศาสตร์ (Scientific name) : Hevea brasiliensis Mull-Arg. กระจายอยู่ทั่วไป (ภาพที่ 1)



ภาพที่ 1 : ลักษณะสวนยางพารา SFC 0847 จังหวัดสงขลา

4.1.18 สวนยางพารา SFC 0848 : บริษัท สยาม ไฟเบอร์บอร์ด จำกัด
จากการสำรวจ พบจำนวนชนิดไม้ทั้งสิ้น 8 ชนิด 6 วงศ์ ดังนี้

ลำดับที่	ชื่อไทย	ชื่อวิทยาศาสตร์	วงศ์
1	ยางพารา	Hevea brasiliensis Mull-Arg.	Euphorbiaceae
2	หญ้าคา	Imperata cylindrica (L.) Raeusch.	Poaceae
3	หญ้ารีแพร์	Centotheca lappacea (L) Desv.	Poaceae
4	ตะแบก	Lagerstroemia floribunda	Lythraceae
5	เต่าร้าง	Caryota urens	Palmae
6	กะทัง	Litsea grandis Hook.f	Lauraceae

7	ไผ่ป่า	Bambusa bambos	Poaceae
8	ปาล์ม	Areceaceae	Arecales

ผลการสำรวจความหลากหลายทางชีวภาพพรรณพืช บริเวณพื้นที่สวนยางพารา SFC 0848 จังหวัดสงขลา พบว่าเป็นสวนยางพารา(Genus) : Hevea สปีชีส์ (Species): brasiliensis ชื่อสามัญ (Common name) : para rubber ชื่อวิทยาศาสตร์ (Scientific name) : Hevea brasiliensis Mull-Arg. กระจายอยู่ทั่วไป (ภาพที่ 1)

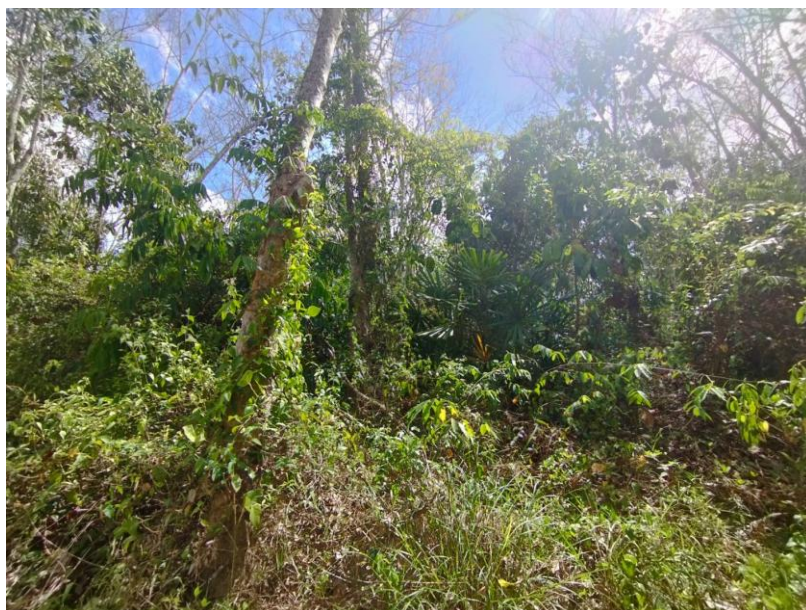

ภาพที่ 1 : ลักษณะสวนยางพารา SFC 0848 จังหวัดสงขลา

4.1.19 สวนยางพารา SFC 0849 : บริษัท สยาม ไฟเบอร์บอร์ด จำกัด

จากการสำรวจ พบจำนวนชนิดไม้ทั้งสิ้น 8 ชนิด 7 วงศ์ ดังนี้

ลำดับที่	ชื่อไทย	ชื่อวิทยาศาสตร์	วงศ์
1	ยางพารา	Hevea brasiliensis Mull-Arg.	Euphorbiaceae
2	หญ้าคา	Imperata cylindrica (L.) Raeusch.	Poaceae
3	หญ้ารีแพร์	Centotheca lappacea (L) Desv.	Poaceae
4	มะม่วง	Mangifera indica	Anacardiaceae

5	ข่อย	<i>Streblus asper</i>	Moraceae
6	กะทิง	<i>Litsea grandis</i> Hook.f	Lauraceae
7	กล้วยป่า	<i>Musa acuminata</i>	Musaceae
8	มะกอกป่า	<i>Spondias pinnata</i> (L.f.) Kurz	Amacardiaceae

ผลการสำรวจความหลากหลายทางชีวภาพพรรณพืช บริเวณพื้นที่สวนยางพารา SFC 0849 จังหวัดสงขลา พบว่าเป็นสวนยางพารา(Genus) : *Hevea* สปีชีส์ (Species): *brasiliensis* ชื่อสามัญ (Common name) : para rubber ชื่อวิทยาศาสตร์ (Scientific name) : *Hevea brasiliensis* Mull-Arg. กระจายอยู่ทั่วไป (ภาพที่ 1)



ภาพที่ 1 : ลักษณะสวนยางพารา SFC 0849 จังหวัดสงขลา

4.1.20 สวนยางพารา SFC 0850 : บริษัท สยาม ไฟเบอร์บอร์ด จำกัด

จากการสำรวจ พบจำนวนชนิดไม้ทั้งสิ้น 3 ชนิด 2 วงศ์ ดังนี้

ลำดับที่	ชื่อไทย	ชื่อวิทยาศาสตร์	วงศ์
1	ยางพารา	<i>Hevea brasiliensis</i> Mull-Arg.	Euphorbiaceae
2	หญ้าคา	<i>Imperata cylindrica</i> (L.) Raeusch.	Poaceae
3	หญ้ารีแพร์	<i>Centotheca lappacea</i> (L) Desv.	Poaceae

ผลการสำรวจความหลากหลายทางชีวภาพพรรณพืช บริเวณพื้นที่สวนยางพารา SFC 0850 จังหวัดสงขลา พบว่าเป็นสวนยางพารา(Genus) : *Hevea* สปีชีส์ (Species): *brasiliensis* ชื่อสามัญ (Common name) : para rubber ชื่อวิทยาศาสตร์ (Scientific name) : *Hevea brasiliensis* Mull-Arg. กระจายอยู่ทั่วไป (ภาพที่ 1)



ภาพที่ 1 : ลักษณะสวนยางพารา SFC 0850 จังหวัดสงขลา

4.1.21 สวนยางพารา SFC 0851 : บริษัท สยาม ไฟเบอร์บอร์ด จำกัด

จากการสำรวจ พบจำนวนชนิดไม้ทั้งสิ้น 8 ชนิด 7 วงศ์ ดังนี้

ลำดับที่	ชื่อไทย	ชื่อวิทยาศาสตร์	วงศ์
1	ยางพารา	<i>Hevea brasiliensis</i> Mull-Arg.	Euphorbiaceae
2	หญ้าคา	<i>Imperata cylindrica</i> (L.) Raeusch.	Poaceae
3	หญ้ารีแพร์	<i>Centotheca lappacea</i> (L) Desv.	Poaceae
4	กำขำ	<i>Lepisanthes rubiginosa</i>	Sapindaceae
5	กะป้อ	<i>Licuala spinosa</i> Thunb	Palmae
6	พยอม	<i>Shorea talura</i> Roxb	Dipterocarpaceae
7	ระกำ	<i>Salacca wallichiana</i>	Arecaceae
8	สะตอ	<i>Parkia speciosa</i>	Fabaceae
9	มะหาด	<i>Artocarpus lacucha</i>	Moraceae
10	ลองกอง	<i>Lansium domesticum</i>	Meliaceae
11	ตะแบก	<i>Lagerstroemia floribunda</i>	Lythraceae
12	ชะเมา	<i>Syzygium grande</i> (Wight.) Walp.	Myrtaceae
13	เนียง	<i>Archidendron pauciflorum</i>	Fabaceae
14	มะขามป้อม	<i>Phyllanthus emblica</i>	Phyllanthaceae
15	ไผ่รวก	<i>Thyrsostachys siamensis</i>	Poaceae

ผลการสำรวจความหลากหลายทางชีวภาพพรรณพืช บริเวณพื้นที่สวนยางพารา SFC 0851 จังหวัดสงขลา พบว่าเป็นสวนยางพารา(Genus) : *Hevea* สปีชีส์ (Species): *brasiliensis* ชื่อสามัญ (Common name) : para rubber ชื่อวิทยาศาสตร์ (Scientific name) : *Hevea brasiliensis* Mull-Arg. กระจายอยู่ทั่วไป (ภาพที่ 1)



ภาพที่ 1 : ลักษณะสวนยางพารา SFC 0851 จังหวัดสงขลา