

1.1 พื้นที่ดำเนินการ

ดำเนินการศึกษาในพื้นที่สวนยางพาราภาคใต้จังหวัดสงขลาของบริษัท สยาม ไฟเบอร์บอร์ด จำกัด และสมาชิกจำนวน 16 แปลง เนื้อที่รวม 282 ไร่ 46.17 แสกแตร์ ประกอบด้วย

ลำดับ	รหัสสมาชิก
1	SFC0749
2	SFC0752
3	SFC0775
4	SFC0793
5	SFC0794
6	SFC0796
7	SFC0797
8	SFC0798
9	SFC0799
10	SFC0800
11	SFC0801
12	SFC0804
13	SFC0805
14	SFC0809
15	SFC0810
16	SFC0811

2.2 ข้อมูลสมาชิกกลุ่มจัดการป่าไม้ สยามไฟเบอร์บอร์ด

ลำดับ	รหัสสมาชิก	เอกสารสิทธิ์	เลขที่เอกสาร	เลขที่	ไร่	ตำบล	อำเภอ	จังหวัด
1	SFC0749	นส.4จ	161178	2466	5	พะตง	หาดใหญ่	สงขลา
2	SFC0752	นส.4จ	21489	3	21	แค	จะนะ	สงขลา
3	SFC0775	นส.3ก	2592	48	6	บ้านพรุ	หาดใหญ่	สงขลา
4	SFC0793	นส.4จ	4	135609	7	พะตง	หาดใหญ่	สงขลา
5	SFC0794	นส.4จ	2	139441	20	พะตง	หาดใหญ่	สงขลา
6	SFC0796	นส.4จ	95260	42	44	พะตง	หาดใหญ่	สงขลา
7	SFC0797	นส.4จ	84735	32	10	พะตง	หาดใหญ่	สงขลา
8	SFC0798	นส.4จ	104353	23	7	พะตง	หาดใหญ่	สงขลา
9	SFC0799	นส.4จ	104354	21	9	พะตง	หาดใหญ่	สงขลา
10	SFC0800	นส.4จ	139399	20	61	พะตง	หาดใหญ่	สงขลา
11	SFC0801	นส.4จ	88618	70	6	พะตง	หาดใหญ่	สงขลา
12	SFC0804	นส.3	123	106	37	พะตง	หาดใหญ่	สงขลา
13	SFC0805	นส.4จ	103657	80	10	พะตง	หาดใหญ่	สงขลา
14	SFC0809	นส.4จ	143467	121	19	ทุ่งตำเสา	หาดใหญ่	สงขลา
15	SFC0810	นส.4จ	130874	1	16	ทุ่งตำเสา	หาดใหญ่	สงขลา
16	SFC0811	นส.4จ	130875	5	4	ทุ่งตำเสา	หาดใหญ่	สงขลา

2.3 สภาพภูมิประเทศ และสภาพภูมิอากาศ

2.3.1 ขนาดและที่ตั้ง

สวนยางพาราของบริษัท สยาม ไฟเบอร์บอร์ด จำกัดประกอบด้วยแปลงสวนยางพาราขนาดเล็กถึงปานกลาง จำนวน 16 แปลง เนื้อที่รวม 282 ไร่ 46.17 แยกแตร กระจายอยู่ในท้องที่อำเภอต่างๆ ดังนี้

- (1) ตำบลพะตง อำเภอหาดใหญ่ จังหวัดสงขลา จำนวน 11 แปลง เนื้อที่ 216 ไร่
- (2) ตำบลแค อำเภอจะนะ จังหวัดสงขลา จำนวน 1 แปลง เนื้อที่ 21 ไร่
- (3) ตำบลบ้านพรุ อำเภอหาดใหญ่ จังหวัดสงขลา จำนวน 1 แปลง เนื้อที่ 6 ไร่
- (4) ตำบลทุ่งตำเสา อำเภอหาดใหญ่ จังหวัดสงขลา จำนวน 3 แปลง เนื้อที่ 39 ไร่

2.3.2สภาพภูมิประเทศ

- (1) ตำบลพะตง อำเภอหาดใหญ่ จังหวัดสงขลา จำนวน 11 แปลงเนื้อที่ 216 ไร่
ลักษณะทั่วไป เป็นพื้นที่ราบ
- (2) ตำบลแค อำเภอจะนะ จังหวัดสงขลา จำนวน 1 แปลงเนื้อที่ 21 ไร่
ลักษณะทั่วไป เป็นพื้นที่ราบ
- (3) ตำบลบ้านพรุ อำเภอหาดใหญ่ จังหวัดสงขลา จำนวน 1 แปลงเนื้อที่ 6 ไร่
ลักษณะทั่วไป เป็นพื้นที่ราบ
- (4) ตำบลทุ่งตำเสา อำเภอหาดใหญ่ จังหวัดสงขลา จำนวน 3 แปลงเนื้อที่ 39 ไร่
ลักษณะทั่วไป เป็นพื้นที่ราบ

2.3.3ทรัพยากรป่าไม้และสัตว์ป่า

- (1) ตำบลพะตง อำเภอหาดใหญ่ จังหวัดสงขลา จำนวน 11 แปลงเนื้อที่ 216 ไร่
 - ไม่มีลักษณะความเป็นป่าธรรมชาติ และไม่มีไม้ป่าชนิดใดมีค่าขึ้นอยู่แต่อย่างใด
 - มีสัตว์ป่า จำพวก นกเขา นกเอี้ยง นกแซงแซว จำนวนน้อยอาศัยอยู่
- (2) ตำบลแค อำเภอจะนะ จังหวัดสงขลา จำนวน 1 แปลงเนื้อที่ 21 ไร่
 - ไม่มีลักษณะความเป็นป่าธรรมชาติ และไม่มีไม้ป่าชนิดใดมีค่าขึ้นอยู่แต่อย่างใด
 - มีสัตว์ป่า จำพวก นกเขา นกเอี้ยง นกแซงแซว จำนวนน้อยอาศัยอยู่
- (3) ตำบลบ้านพรุ อำเภอหาดใหญ่ จังหวัดสงขลา จำนวน 1 แปลงเนื้อที่ 6 ไร่
 - ไม่มีลักษณะความเป็นป่าธรรมชาติ และไม่มีไม้ป่าชนิดใดมีค่าขึ้นอยู่แต่อย่างใด
 - มีสัตว์ป่า จำพวก นกเขา นกเอี้ยง นกแซงแซว จำนวนน้อยอาศัยอยู่

- (4) ตำบลทุ่งคำเสา อำเภอหาดใหญ่ จังหวัดสงขลา จำนวน 3 แปลงเนื้อที่ 39 ไร่
- ไม่มีลักษณะความเป็นป่าธรรมชาติ และไม่มีไม้ป่าชนิดใดมีค่าขึ้นอยู่แต่อย่างใด
 - มีสัตว์ป่า จำพวก นกเขา นกเอี้ยง นกแซงแซว จำนวนน้อยอาศัยอยู่

4. ผลการศึกษา

4.1 ความหลากหลายทางชีวภาพพรรณพืช

จากการสำรวจภาคสนามด้านความหลากหลายของพรรณพืช ในสวนยางพารา แต่ละแห่ง ของพื้นที่โครงการฯ มีรายละเอียดดังนี้

4.1.1 สวนยางพารา SFC 0749 : บริษัท สยาม ไฟเบอร์บอร์ด จำกัด

จากการสำรวจ พบจำนวนชนิดไม้ทั้งสิ้น 3 ชนิด 2 วงศ์ ดังนี้

ลำดับที่	ชื่อไทย	ชื่อวิทยาศาสตร์	วงศ์
1	ยางพารา	<i>Hevea brasiliensis</i> Mull-Arg.	Euphorbiaceae
2	หญ้าคา	<i>Imperata cylindrica</i> (L.) Raeusch.	Poaceae
3	หญ้ารีแพร์	<i>Centotheca lappacea</i> (L) Desv.	Poaceae

ผลการสำรวจความหลากหลายทางชีวภาพพรรณพืช บริเวณพื้นที่สวนยางพารา SFC 0749 จังหวัดสงขลา พบว่าเป็นสวนยางพารา(Genus) : *Hevea* สปีชีส์ (Species): *brasiliensis* ชื่อสามัญ (Common name) : para rubber ชื่อวิทยาศาสตร์ (Scientific name) : *Hevea brasiliensis* Mull-Arg. กระจายอยู่ทั่วไปแปลง (ภาพที่ 1)



ภาพที่ 1 : ลักษณะสวนยางพารา SFC 0749 จังหวัดสงขลา

4.1.2 สวนยางพารา SFC 0752 : บริษัท สยาม ไฟเบอร์บอร์ด จำกัด

จากการสำรวจ พบจำนวนชนิดไม้ทั้งสิ้น 11 ชนิด 9 วงศ์ ดังนี้

ลำดับที่	ชื่อไทย	ชื่อวิทยาศาสตร์	วงศ์
1	ยางพารา	<i>Hevea brasiliensis</i> Mull-Arg.	Euphorbiaceae
2	หญ้าคา	<i>Imperata cylindrica</i> (L.) Raeusch.	Poaceae
3	หญ้ารีแพร์	<i>Centotheca lappacea</i> (L) Desv.	Poaceae
4	ล่องกอง	<i>Lansium domesticum</i>	Meliaceae
5	ขนุน	<i>Artocarpus heterophyllus</i>	Moraceae
6	สะเดา	<i>Azadirachta indica</i>	Meliaceae
7	กะพ้อ	<i>Licuala spinosa</i> Thunb	Palmae
8	กะทัง	<i>Litsea grandis</i> Hook.f	Lauraceae
9	ไผ่ตง	<i>Dendrocalamus</i>	Bambusoideae
10	เงาะ	<i>Nephelium lappaceum</i>	Sapindaceae

ผลการสำรวจความหลากหลายทางชีวภาพพรรณพืช บริเวณพื้นที่สวนยางพารา SFC 0752 จังหวัดสงขลา พบว่าเป็นสวนยางพารา(Genus) : Hevea สปีชีส์ (Species): brasiliensis ชื่อสามัญ (Common name) : para rubber ชื่อวิทยาศาสตร์ (Scientific name) : Hevea brasiliensis Mull-Arg. กระจายอยู่ทั่วไป (ภาพที่ 1)



ภาพที่ 1 : ลักษณะสวนยางพารา SFC 0752 จังหวัดสงขลา

4.1.3 สวนยางพารา SFC 0775 : บริษัท สยาม ไฟเบอร์บอร์ด จำกัด

จากการสำรวจ พบจำนวนชนิดไม้ทั้งสิ้น 6 ชนิด 5 วงศ์ ดังนี้

ลำดับที่	ชื่อไทย	ชื่อวิทยาศาสตร์	วงศ์
1	ยางพารา	Hevea brasiliensis Mull-Arg.	Euphorbiaceae
2	หญ้าคา	Imperata cylindrica (L.) Raeusch.	Poaceae
3	หญ้ารีแพร์	Centotheca lappacea (L) Desv.	Poaceae
4	ปาล์ม	Arecaceae	Arecales

5	จิก	<i>Barringtonia acutangula</i> (L.) Gaertn	Lecythidaceae
6	กะพ้อ	<i>Licuala spinosa</i> Thunb	Palmae

ผลการสำรวจความหลากหลายทางชีวภาพพรรณพืช บริเวณพื้นที่สวนยางพารา SFC 0775 จังหวัดสงขลา พบว่าเป็นสวนยางพารา(Genus) : *Hevea* สปีชีส์ (Species): *brasiliensis* ชื่อสามัญ (Common name) : para rubber ชื่อวิทยาศาสตร์ (Scientific name) : *Hevea brasiliensis* Mull-Arg. กระจายอยู่ทั่วไป (ภาพที่ 1)



ภาพที่ 1 : ลักษณะสวนยางพารา SFC 0775 จังหวัดสงขลา

4.1.4 สวนยางพารา SFC 0793 : บริษัท สยาม ไฟเบอร์บอร์ด จำกัด

จากการสำรวจ พบจำนวนชนิดไม้ทั้งสิ้น 7 ชนิด 5 วงศ์ ดังนี้

ลำดับที่	ชื่อไทย	ชื่อวิทยาศาสตร์	วงศ์
1	ยางพารา	<i>Hevea brasiliensis</i> Mull-Arg.	Euphorbiaceae
2	หญ้าคา	<i>Imperata cylindrica</i> (L.) Raeusch.	Poaceae
3	หญ้ารีแพร์	<i>Centotheca lappacea</i> (L) Desv.	Poaceae
4	สะเดาเทียม	<i>Azadirachta</i>	Meliaceae

5	เนียง	Archidendron pauciflorum	Fabaceae
6	ลีเหรง	Livistona speciosa Kurz.	Palmae
7	สะตอ	Parkia speciosa	Fabaceae

ผลการสำรวจความหลากหลายทางชีวภาพพรรณพืช บริเวณพื้นที่สวนยางพารา SFC 0793 จังหวัดสงขลา พบว่าเป็นสวนยางพารา(Genus) : Hevea สปีชีส์ (Species): brasiliensis ชื่อสามัญ (Common name) : para rubber ชื่อวิทยาศาสตร์ (Scientific name) : Hevea brasiliensis Mull-Arg. กระจายอยู่ทั่วไป (ภาพที่ 1)

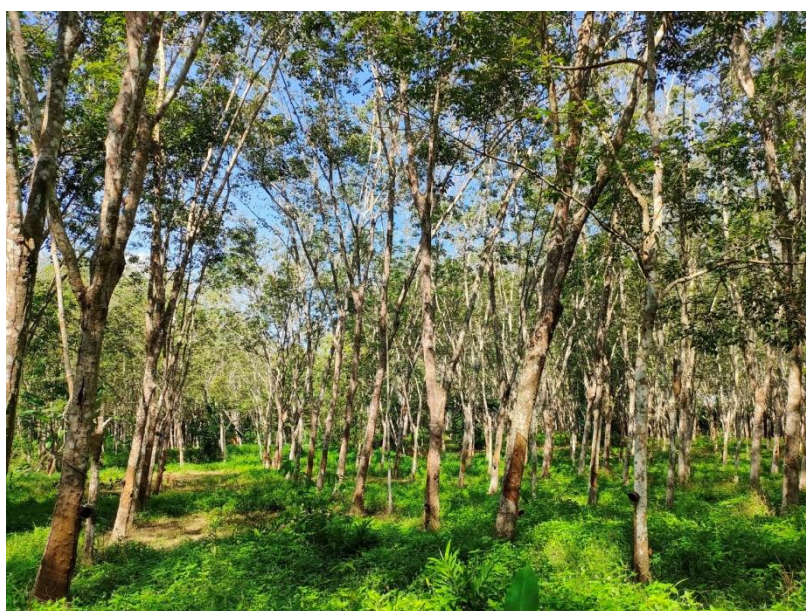

ภาพที่ 1 : ลักษณะสวนยางพารา SFC 0793 จังหวัดสงขลา

4.1.5 สวนยางพารา SFC 0794 : บริษัท สยาม ไฟเบอร์บอร์ด จำกัด

จากการสำรวจ พบจำนวนชนิดไม้ทั้งสิ้น 6 ชนิด 5 วงศ์ ดังนี้

ลำดับที่	ชื่อไทย	ชื่อวิทยาศาสตร์	วงศ์
1	ยางพารา	Hevea brasiliensis Mull-Arg.	Euphorbiaceae
2	หญ้าคา	Imperata cylindrica (L.) Raeusch.	Poaceae
3	หญ้ารีแพร์	Centotheca lappacea (L) Desv.	Poaceae

4	เนียง	Archidendron pauciflorum	Fabaceae
5	ลีเหรง	Livistona speciosa Kurz.	Palmae
6	ทุเรียน	Durio	Bombacaceae

ผลการสำรวจความหลากหลายทางชีวภาพพรรณพืช บริเวณพื้นที่สวนยางพารา SFC 0794 จังหวัดสงขลา พบว่าเป็นสวนยางพารา(Genus) : Hevea สปีชีส์ (Species): brasiliensis ชื่อสามัญ (Common name) : para rubber ชื่อวิทยาศาสตร์ (Scientific name) : Hevea brasiliensis Mull-Arg. กระจายอยู่ทั่วไป (ภาพที่ 1)



ภาพที่ 1 : ลักษณะสวนยางพารา SFC 0794 จังหวัดสงขลา

4.1.6 สวนยางพารา SFC 0796 : บริษัท สยาม ไฟเบอร์บอร์ด จำกัด

จากการสำรวจ พบจำนวนชนิดไม้ทั้งสิ้น 9 ชนิด 7 วงศ์ ดังนี้

ลำดับที่	ชื่อไทย	ชื่อวิทยาศาสตร์	วงศ์
1	ยางพารา	Hevea brasiliensis Mull-Arg.	Euphorbiaceae
2	หญ้าคา	Imperata cylindrica (L.) Raeusch.	Poaceae
3	หญ้ารีแพร์	Centotheca lappacea (L) Desv.	Poaceae

4	ไผ่ป่า	Bambusa bambos	Poaceae
5	กะทัง	Litsea grandis Hook.f	Lauraceae
6	เต่าร้าง	Caryota urens	Palmae
7	มะหาด	Artocarpus lacucha	Moraceae
8	กระถิน	Leucaena leucocephala	Fabaceae
9	ปาล์ม	Arecaceae	Schultz-Schultzenstein

ผลการสำรวจความหลากหลายทางชีวภาพพรรณพืช บริเวณพื้นที่สวนยางพารา SFC 0796 จังหวัดสงขลา พบว่าเป็นสวนยางพารา(Genus) : Hevea สปีชีส์ (Species): brasiliensis ชื่อสามัญ (Common name) : para rubber ชื่อวิทยาศาสตร์ (Scientific name) : Hevea brasiliensis Mull-Arg. กระจายอยู่ทั่วไป (ภาพที่ 1)



ภาพที่ 1 : ลักษณะสวนยางพารา SFC 0796 จังหวัดสงขลา

4.1.7 สวนยางพารา SFC 0797 : บริษัท สยาม ไฟเบอร์บอร์ด จำกัด

จากการสำรวจ พบจำนวนชนิดไม้ทั้งสิ้น 4 ชนิด 3 วงศ์ ดังนี้

ลำดับที่	ชื่อไทย	ชื่อวิทยาศาสตร์	วงศ์
----------	---------	-----------------	------

1	ยางพารา	Hevea brasiliensis Mull-Arg.	Euphorbiaceae
2	หญ้าคา	Imperata cylindrica (L.) Raeusch.	Poaceae
3	หญ้ารีแพร์	Centotheca lappacea (L) Desv.	Poaceae
4	ขนุน	Artocarpus heterophyllus	Moraceae

ผลการสำรวจความหลากหลายทางชีวภาพพรรณพืช บริเวณพื้นที่สวนยางพารา SFC 0797 จังหวัดสงขลา พบว่าเป็นสวนยางพารา(Genus) : Hevea สปีชีส์ (Species): brasiliensis ชื่อสามัญ (Common name) : para rubber ชื่อวิทยาศาสตร์ (Scientific name) : Hevea brasiliensis Mull-Arg. กระจายอยู่ทั่วไป (ภาพที่ 1)



ภาพที่ 1 : ลักษณะสวนยางพารา SFC 0797 จังหวัดสงขลา

4.1.8 สวนยางพารา SFC 0798 : บริษัท สยาม ไฟเบอร์บอร์ด จำกัด

จากการสำรวจ พบจำนวนชนิดไม้ทั้งสิ้น 3 ชนิด 2 วงศ์ ดังนี้

ลำดับที่	ชื่อไทย	ชื่อวิทยาศาสตร์	วงศ์
1	ยางพารา	Hevea brasiliensis Mull-Arg.	Euphorbiaceae

2	หญ้าคา	<i>Imperata cylindrica</i> (L.) Raeusch.	Poaceae
3	หญ้ารีแพร์	<i>Centotheca lappacea</i> (L) Desv.	Poaceae

ผลการสำรวจความหลากหลายทางชีวภาพพรรณพืช บริเวณพื้นที่สวนยางพารา SFC 0798 จังหวัดสงขลา พบว่าเป็นสวนยางพารา(Genus) : *Hevea* สปีชีส์ (Species): *brasiliensis* ชื่อสามัญ (Common name) : para rubber ชื่อวิทยาศาสตร์ (Scientific name) : *Hevea brasiliensis* Mull-Arg. กระจายอยู่ทั่วไป (ภาพที่ 1)



ภาพที่ 1 : ลักษณะสวนยางพารา SFC 0798 จังหวัดสงขลา

4.1.9 สวนยางพารา SFC 0799 : บริษัท สยาม ไฟเบอร์บอร์ด จำกัด

จากการสำรวจ พบจำนวนชนิดไม้ทั้งสิ้น 7 ชนิด 5 วงศ์ ดังนี้

ลำดับที่	ชื่อไทย	ชื่อวิทยาศาสตร์	วงศ์
1	ยางพารา	<i>Hevea brasiliensis</i> Mull-Arg.	Euphorbiaceae
2	หญ้าคา	<i>Imperata cylindrica</i> (L.) Raeusch.	Poaceae
3	หญ้ารีแพร์	<i>Centotheca lappacea</i> (L) Desv.	Poaceae
4	เนียง	<i>Archidendron pauciflorum</i>	Fabaceae

5	จิก	<i>Barringtonia acutangula</i> (L.) Gaertn	Lecythidaceae
6	สะเดา	<i>Azadirachta indica</i>	Meliaceae
7	กระถิน	<i>Leucaena leucocephala</i>	Fabaceae

ผลการสำรวจความหลากหลายทางชีวภาพพรรณพืช บริเวณพื้นที่สวนยางพารา SFC 0799 จังหวัดสงขลา พบว่าเป็นสวนยางพารา(Genus) : *Hevea* สปีชีส์ (Species): *brasiliensis* ชื่อสามัญ (Common name) : para rubber ชื่อวิทยาศาสตร์ (Scientific name) : *Hevea brasiliensis* Mull-Arg. กระจายอยู่ทั่วไป (ภาพที่ 1)



ภาพที่ 1 : ลักษณะสวนยางพารา SFC 0799 จังหวัดสงขลา

4.1.10 สวนยางพารา SFC 0800 : บริษัท สยาม ไฟเบอร์บอร์ด จำกัด

จากการสำรวจ พบจำนวนชนิดไม้ทั้งสิ้น 6 ชนิด 5 วงศ์ ดังนี้

ลำดับที่	ชื่อไทย	ชื่อวิทยาศาสตร์	วงศ์
1	ยางพารา	<i>Hevea brasiliensis</i> Mull-Arg.	Euphorbiaceae
2	หญ้าคา	<i>Imperata cylindrica</i> (L.) Raeusch.	Poaceae
3	หญ้ารีแพร์	<i>Centotheca lappacea</i> (L) Desv.	Poaceae

4	ลิหรง	<i>Livistona speciosa</i> Kurz.	Palmae
5	สะตอ	<i>Parkia speciosa</i>	Fabaceae
6	ชะเมา	<i>Eugenia grandis</i> Wight	Myrtaceae

ผลการสำรวจความหลากหลายทางชีวภาพพรรณพืช บริเวณพื้นที่สวนยางพารา SFC 0800 จังหวัดสงขลา พบว่าเป็นสวนยางพารา(Genus) : *Hevea* สปีชีส์ (Species): *brasiliensis* ชื่อสามัญ (Common name) : para rubber ชื่อวิทยาศาสตร์ (Scientific name) : *Hevea brasiliensis* Mull-Arg. กระจายอยู่ทั่วไป (ภาพที่ 1)



ภาพที่ 1 : ลักษณะสวนยางพารา SFC 0800 จังหวัดสงขลา

4.1.11 สวนยางพารา SFC 0801 : บริษัท สยาม ไฟเบอร์บอร์ด จำกัด

จากการสำรวจ พบจำนวนชนิดไม้ทั้งสิ้น 17 ชนิด 12 วงศ์ ดังนี้

ลำดับที่	ชื่อไทย	ชื่อวิทยาศาสตร์	วงศ์
1	ยางพารา	<i>Hevea brasiliensis</i> Mull-Arg.	Euphorbiaceae
2	หญ้าคา	<i>Imperata cylindrica</i> (L.) Raeusch.	Poaceae
3	หญ้ารีแพร์	<i>Centotheca lappacea</i> (L) Desv.	Poaceae

4	กะพ้อ	Licuala spinosa Thunb	Palmae
5	ตะเคียน	Hopea odorata	Dipterocarpaceae
6	สะเดาเทียม	Azadirachta	Meliaceae
7	กะทัง	Litsea grandis Hook.f	Lauraceae
8	ลองกอง	Lansium domesticum	Meliaceae
9	จิก	Barringtonia acutangula (L.) Gaertn	Lecythidaceae
10	เต่าร้าง	Caryota urens	Palmae
11	เสม็ดแดง	Syzygium antisepticum	Myrtaceae
12	พยอม	Shorea talura Roxb	Dipterocarpaceae
13	พลับพล	Microcos tomentosa	Malvaceae
14	แต้ว	Cratoxylum maingayi Dyer	Guttiferae
15	ตังหน	Calophyllum calaba L.	Calophyllaceae
16	นนทรีย์	Peltophorum pterocarpum	Fabaceae
17	สะตอ	Parkia speciosa	Fabaceae

ผลการสำรวจความหลากหลายทางชีวภาพพรรณพืช บริเวณพื้นที่สวนยางพารา SFC 0801 จังหวัดสงขลา พบว่าเป็นสวนยางพารา(Genus) : Hevea สปีชีส์ (Species): brasiliensis ชื่อสามัญ (Common name) : para rubber ชื่อวิทยาศาสตร์ (Scientific name) : Hevea brasiliensis Mull-Arg. กระจายอยู่ทั่วไป (ภาพที่ 1)



ภาพที่ 1 : ลักษณะสวนยางพารา SFC 0801 จังหวัดสงขลา

4.1.12 สวนยางพารา SFC 0804 : บริษัท สยาม ไฟเบอร์บอร์ด จำกัด

จากการสำรวจ พบจำนวนชนิดไม้ทั้งสิ้น 7 ชนิด 5 วงศ์ ดังนี้

ลำดับที่	ชื่อไทย	ชื่อวิทยาศาสตร์	วงศ์
1	ยางพารา	<i>Hevea brasiliensis</i> Mull-Arg.	Euphorbiaceae
2	หญ้าคา	<i>Imperata cylindrica</i> (L.) Raeusch.	Poaceae
3	หญ้ารูปร่าง	<i>Centotheca lappacea</i> (L) Desv.	Poaceae
4	ขนุน	<i>Artocarpus heterophyllus</i>	Moraceae
5	เนียง	<i>Archidendron pauciflorum</i>	Fabaceae
6	มันปู	<i>Glochidion littorale</i> Blume Baill.	Euphorbiaceae
7	ไผ่	Bambuseae	Poaceae

ผลการสำรวจความหลากหลายทางชีวภาพพรรณพืช บริเวณพื้นที่สวนยางพารา SFC 0804 จังหวัดสงขลา พบว่าเป็นสวนยางพารา(Genus) : *Hevea* สปีชีส์ (Species): *brasiliensis* ชื่อสามัญ (Common name) : para rubber ชื่อวิทยาศาสตร์ (Scientific name) : *Hevea brasiliensis* Mull-Arg. กระจายอยู่ทั่วไป (ภาพที่ 1)



ภาพที่ 1 : ลักษณะสวนยางพารา SFC 0804 จังหวัดสงขลา

4.1.13 สวนยางพารา SFC 0805 : บริษัท สยาม ไฟเบอร์บอร์ด จำกัด

จากการสำรวจ พบจำนวนชนิดไม้ทั้งสิ้น 12 ชนิด 9 วงศ์ ดังนี้

ลำดับที่	ชื่อไทย	ชื่อวิทยาศาสตร์	วงศ์
1	ยางพารา	<i>Hevea brasiliensis</i> Mull-Arg.	Euphorbiaceae
2	หญ้าคา	<i>Imperata cylindrica</i> (L.) Raeusch.	Poaceae
3	หญ้ารีแพร์	<i>Centotheca lappacea</i> (L) Desv.	Poaceae
4	เนียง	<i>Archidendron pauciflorum</i>	Fabaceae
5	สัก	<i>Tectona grandis</i> Linn	Lamlaceae
6	สะตอ	<i>Parkia speciosa</i>	Fabaceae
7	กระถินเทพา	<i>Acacia mangium</i>	Fabaceae
8	มะเดื่อ	<i>Ficus carica</i>	Moraceae
9	กฤษณา	<i>Aquilaria crassna</i> Pierre ex Lecomte	Thymelaeaceae

10	แฉะ	Callerya atropurpurea	Fabales
11	ตะเคียน	Hopea odorata	Dipterocarpaceae
12	สะเดาเทียม	Azadirachta	Meliaceae

ผลการสำรวจความหลากหลายทางชีวภาพพรรณพืช บริเวณพื้นที่สวนยางพารา SFC 0805 จังหวัดสงขลา พบว่าเป็นสวนยางพารา(Genus) : Hevea สปีชีส์ (Species): brasiliensis ชื่อสามัญ (Common name) : para rubber ชื่อวิทยาศาสตร์ (Scientific name) : Hevea brasiliensis Mull-Arg. กระจายอยู่ทั่วไป (ภาพที่ 1)



ภาพที่ 1 : ลักษณะสวนยางพารา SFC 0805 จังหวัดสงขลา

4.1.14 สวนยางพารา SFC 0809 : บริษัท สยาม ไฟเบอร์บอร์ด จำกัด

จากการสำรวจ พบจำนวนชนิดไม้ทั้งสิ้น 9 ชนิด 7 วงศ์ ดังนี้

ลำดับที่	ชื่อไทย	ชื่อวิทยาศาสตร์	วงศ์
1	ยางพารา	Hevea brasiliensis Mull-Arg.	Euphorbiaceae
2	หญ้าคา	Imperata cylindrica (L.) Raeusch.	Poaceae

3	หญ้างูรีแพร์	<i>Centotheca lappacea</i> (L) Desv.	Poaceae
4	แซะ	<i>Callerya atropurpurea</i>	Fabales
5	เนียง	<i>Archidendron pauciflorum</i>	Fabaceae
6	มะเดื่อ	<i>Ficus carica</i>	Moraceae
7	หมาก	<i>Areca catechu</i>	Arecaceae
8	ปาล์ม	Arecaceae	Arecales
9	ไผ่	Bambuseae	Poaceae

ผลการสำรวจความหลากหลายทางชีวภาพพรรณพืช บริเวณพื้นที่สวนยางพารา SFC 0809 จังหวัดสงขลา พบว่าเป็นสวนยางพารา(Genus) : *Hevea* สปีชีส์ (Species): *brasiliensis* ชื่อสามัญ (Common name) : para rubber ชื่อวิทยาศาสตร์ (Scientific name) : *Hevea brasiliensis* Mull-Arg. กระจายอยู่ทั่วไป (ภาพที่ 1)



ภาพที่ 1 : ลักษณะสวนยางพารา SFC 0809 จังหวัดสงขลา

4.1.15 สวนยางพารา SFC 0810 : บริษัท สยาม ไฟเบอร์บอร์ด จำกัด

จากการสำรวจ พบจำนวนชนิดไม้ทั้งสิ้น 7 ชนิด 5 วงศ์ ดังนี้

ลำดับที่	ชื่อไทย	ชื่อวิทยาศาสตร์	วงศ์
1	ยางพารา	<i>Hevea brasiliensis</i> Mull-Arg.	Euphorbiaceae
2	หญ้าคา	<i>Imperata cylindrica</i> (L.) Raeusch.	Poaceae
3	หญ้ารีแพร์	<i>Centotheca lappacea</i> (L) Desv.	Poaceae
4	ไผ่	Bambuseae	Poaceae
5	กะทัง	<i>Litsea grandis</i> Hook.f	Lauraceae
6	ปาล์ม	Arecaceae	Arecales
7	สะเดาเทียม	<i>Azadirachta</i>	Meliaceae

ผลการสำรวจความหลากหลายทางชีวภาพพรรณพืช บริเวณพื้นที่สวนยางพารา SFC 0810 จังหวัดสงขลา พบว่าเป็นสวนยางพารา(Genus) : *Hevea* สปีชีส์ (Species): *brasiliensis* ชื่อสามัญ (Common name) : para rubber ชื่อวิทยาศาสตร์ (Scientific name) : *Hevea brasiliensis* Mull-Arg. กระจายอยู่ทั่วไป (ภาพที่ 1)



ภาพที่ 1 : ลักษณะสวนยางพารา SFC 0810 จังหวัดสงขลา

4.1.16 สวนยางพารา SFC 0811 : บริษัท สยาม ไฟเบอร์บอร์ด จำกัด

จากการสำรวจ พบจำนวนชนิดไม้ทั้งสิ้น 5 ชนิด 4 วงศ์ ดังนี้

ลำดับที่	ชื่อไทย	ชื่อวิทยาศาสตร์	วงศ์
1	ยางพารา	<i>Hevea brasiliensis</i> Mull-Arg.	Euphorbiaceae
2	หญ้าคา	<i>Imperata cylindrica</i> (L.) Raeusch.	Poaceae
3	หญ้ารีแพร์	<i>Centotheca lappacea</i> (L) Desv.	Poaceae
4	ปาล์ม	Arecaceae	Arecales
5	สะเดาเทียม	<i>Azadirachta</i>	Meliaceae

ผลการสำรวจความหลากหลายทางชีวภาพพรรณพืช บริเวณพื้นที่สวนยางพารา SFC 0811 จังหวัดสงขลา พบว่าเป็นสวนยางพารา(Genus) : *Hevea* สปีชีส์ (Species): *brasiliensis* ชื่อสามัญ (Common name) : para rubber ชื่อวิทยาศาสตร์ (Scientific name) : *Hevea brasiliensis* Mull-Arg. กระจายอยู่ทั่วไป (ภาพที่ 1)



ภาพที่ 1 : ลักษณะสวนยางพารา SFC 0811 จังหวัดสงขลา