

1.1 พื้นที่ดำเนินการ

ดำเนินการศึกษาในพื้นที่สวนยางพาราภาคใต้จังหวัดสงขลาของบริษัท สยาม ไฟเบอร์บอร์ด จำกัด และสมาชิกจำนวน 16 แปลง เนื้อที่รวม 155 ไร่ 26 แสกแตร์ ประกอบด้วย

ลำดับ	รหัสสมาชิก
1	SFC0812
2	SFC0813
3	SFC0814
4	SFC0815
5	SFC0816
6	SFC0817
7	SFC0818
8	SFC0819
9	SFC0820
10	SFC0821
11	SFC0822
12	SFC0823
13	SFC0824
14	SFC0825
15	SFC0826
16	SFC0827

2.2 ข้อมูลสมาชิกกลุ่มจัดการป่าไม้ สยาม ไฟเบอร์บอร์ด

ลำดับ	รหัสสมาชิก	เอกสารสิทธิ์	เลขที่เอกสาร	เลขที่	ไร่	ตำบล	อำเภอ	จังหวัด
1	SFC0812	นส.4จ	213771	83	18	พะตง	หาดใหญ่	สงขลา
2	SFC0813	นส.4จ	104352	11	22	พะตง	หาดใหญ่	สงขลา
3	SFC0814	นส.4จ	105490	43	5	พะตง	หาดใหญ่	สงขลา
4	SFC0815	นส.4จ	104355	22	1	พะตง	หาดใหญ่	สงขลา
5	SFC0816	นส.4จ	105488	41	6	พะตง	หาดใหญ่	สงขลา
6	SFC0817	นส.4จ	139446	28	13	พะตง	หาดใหญ่	สงขลา
7	SFC0818	นส.4จ	135606	3	6	พะตง	หาดใหญ่	สงขลา
8	SFC0819	นส.4จ	135345	19	20	พะตง	หาดใหญ่	สงขลา
9	SFC0820	นส.4จ	213778	38	22	พะตง	หาดใหญ่	สงขลา
10	SFC0821	นส.4จ	103644	70	6	พะตง	หาดใหญ่	สงขลา
11	SFC0822	นส.4จ	103695	71	4	พะตง	หาดใหญ่	สงขลา
12	SFC0823	นส.4จ	112013	19	9	พะตง	หาดใหญ่	สงขลา
13	SFC0824	นส.4จ	142165	18	5	พะตง	หาดใหญ่	สงขลา
14	SFC0825	นส.4จ	135360	36	4	พะตง	หาดใหญ่	สงขลา
15	SFC0826	นส.4จ	135393	60	3	พะตง	หาดใหญ่	สงขลา
16	SFC0827	นส.4จ	84735	32	11	พะตง	หาดใหญ่	สงขลา

2.3 สภาพภูมิประเทศ และสภาพภูมิอากาศ

2.3.1 ขนาดและที่ตั้ง

สวนยางพาราของบริษัท สยาม ไฟเบอร์บอร์ด จำกัดประกอบด้วยแปลงสวนยางพาราขนาดเล็กถึงปานกลาง จำนวน 16 แปลง เนื้อที่รวม 155 ไร่ 26 แสกแตร์ กระจายอยู่ในท้องที่อำเภอต่างๆ ดังนี้

- (1) ตำบลพะตง อำเภอหาดใหญ่ จังหวัดสงขลา จำนวน 16 แปลง เนื้อที่ 155 ไร่

2.3.2สภาพภูมิประเทศ

- (1) ตำบลพะตง อำเภอหาดใหญ่ จังหวัดสงขลา จำนวน 16 แปลงเนื้อที่ 155 ไร่ ลักษณะทั่วไป เป็นพื้นที่ราบ

2.3.3ทรัพยากรป่าไม้และสัตว์ป่า

- (1) ตำบลพะตง อำเภอหาดใหญ่ จังหวัดสงขลา จำนวน 16 แปลงเนื้อที่ 155 ไร่
 - ไม่มีลักษณะความเป็นป่าธรรมชาติ และไม่มีไม้ป่าชนิดที่มีค่าขึ้นอยู่ แต่อย่างใด
 - มีสัตว์ป่า จำพวก นกเขา นกเอี้ยง นกแซงแซว จำนวนน้อยอาศัยอยู่

4. ผลการศึกษา

4.1 ความหลากหลายทางชีวภาพพรรณพืช

จากการสำรวจภาคสนามด้านความหลากหลายของพรรณพืช ในสวนยางพารา แต่ละแห่ง ของพื้นที่โครงการฯ มีรายละเอียดดังนี้

4.1.1 สวนยางพารา SFC 0812 : บริษัท สยาม ไฟเบอร์บอร์ด จำกัด

จากการสำรวจ พบจำนวนชนิดไม้ทั้งสิ้น 3 ชนิด 2 วงศ์ ดังนี้

ลำดับที่	ชื่อไทย	ชื่อวิทยาศาสตร์	วงศ์
1	ยางพารา	<i>Hevea brasiliensis</i> Mull-Arg.	Euphorbiaceae
2	หญ้าคา	<i>Imperata cylindrica</i> (L.) Raeusch.	Poaceae
3	หญ้ารีแพร์	<i>Centotheca lappacea</i> (L) Desv.	Poaceae

ผลการสำรวจความหลากหลายทางชีวภาพพรรณพืช บริเวณพื้นที่สวนยางพารา SFC 0812 จังหวัดสงขลา พบว่าเป็นสวนยางพารา(Genus) : *Hevea* สปีชีส์ (Species): *brasiliensis* ชื่อสามัญ (Common name) : para rubber ชื่อวิทยาศาสตร์ (Scientific name) : *Hevea brasiliensis* Mull-Arg. กระจายอยู่ทั่วไป (ภาพที่ 1)



ภาพที่ 1 : ลักษณะสวนยางพารา SFC 0812 จังหวัดสงขลา

4.1.2 สวนยางพารา SFC 0813 : บริษัท สยาม ไฟเบอร์บอร์ด จำกัด

จากการสำรวจ พบจำนวนชนิดไม้ทั้งสิ้น 8 ชนิด 6 วงศ์ ดังนี้

ลำดับที่	ชื่อไทย	ชื่อวิทยาศาสตร์	วงศ์
1	ยางพารา	<i>Hevea brasiliensis</i> Mull-Arg.	Euphorbiaceae
2	หญ้าคา	<i>Imperata cylindrica</i> (L.) Raeusch.	Poaceae
3	หญ้ารีแพร์	<i>Centotheca lappacea</i> (L) Desv.	Poaceae
4	สัก	<i>Tectona grandis</i> Linn	Lamellaceae
5	ไผ่	Bambuseae	Poaceae
6	เนียง	<i>Archidendron pauciflorum</i>	Fabaceae
7	พลับพลา	<i>Microcos tomentosa</i>	Malvaceae
8	ยางนา	<i>Dipterocarpus alatus</i>	Dipterocarpaceae

ผลการสำรวจความหลากหลายทางชีวภาพพรรณพืช บริเวณพื้นที่สวนยางพารา SFC 0813 จังหวัดสงขลา พบว่าเป็นสวนยางพารา(Genus) : *Hevea* สปีชีส์ (Species): *brasiliensis* ชื่อสามัญ (Common name) : para rubber ชื่อวิทยาศาสตร์ (Scientific name) : *Hevea brasiliensis* Mull-Arg. กระจายอยู่ทั่วไป (ภาพที่ 1)



ภาพที่ 1 : ลักษณะสวนยางพารา SFC 0813 จังหวัดสงขลา

4.1.3 สวนยางพารา SFC 0814 : บริษัท สยาม ไฟเบอร์บอร์ด จำกัด

จากการสำรวจ พบจำนวนชนิดไม้ทั้งสิ้น 6 ชนิด 4 วงศ์ ดังนี้

ลำดับที่	ชื่อไทย	ชื่อวิทยาศาสตร์	วงศ์
1	ยางพารา	<i>Hevea brasiliensis</i> Mull-Arg.	Euphorbiaceae
2	หญ้าคา	<i>Imperata cylindrica</i> (L.) Raeusch.	Poaceae
3	หญ้ารีแพร์	<i>Centotheca lappacea</i> (L) Desv.	Poaceae
4	สะตอ	<i>Parkia speciosa</i>	Fabaceae
5	เนียง	<i>Archidendron pauciflorum</i>	Fabaceae
6	เต่าร้าง	<i>Caryota urens</i>	Palmae

ผลการสำรวจความหลากหลายทางชีวภาพพรรณพืช บริเวณพื้นที่สวนยางพารา SFC 0814 จังหวัดสงขลา พบว่าเป็นสวนยางพารา(Genus) : Hevea สปีชีส์ (Species): brasiliensis ชื่อสามัญ (Common name) : para rubber ชื่อวิทยาศาสตร์ (Scientific name) : Hevea brasiliensis Mull-Arg. กระจายอยู่ทั่วไป (ภาพที่ 1)



ภาพที่ 1 : ลักษณะสวนยางพารา SFC 0814 จังหวัดสงขลา

4.1.4 สวนยางพารา SFC 0815 : บริษัท สยาม ไฟเบอร์บอร์ด จำกัด

จากการสำรวจ พบจำนวนชนิดไม้ทั้งสิ้น 3 ชนิด 2 วงศ์ ดังนี้

ลำดับที่	ชื่อไทย	ชื่อวิทยาศาสตร์	วงศ์
1	ยางพารา	Hevea brasiliensis Mull-Arg.	Euphorbiaceae
2	หญ้าคา	Imperata cylindrica (L.) Raeusch.	Poaceae
3	หญ้ารีแพร์	Centotheca lappacea (L) Desv.	Poaceae

ผลการสำรวจความหลากหลายทางชีวภาพพรรณพืช บริเวณพื้นที่สวนยางพารา SFC 0815 จังหวัดสงขลา พบว่าเป็นสวนยางพารา(Genus) : Hevea สปีชีส์ (Species): brasiliensis ชื่อสามัญ (Common name) : para rubber ชื่อวิทยาศาสตร์ (Scientific name) : Hevea brasiliensis Mull-Arg. กระจายอยู่ทั่วไป (ภาพที่ 1)



ภาพที่ 1 : ลักษณะสวนยางพารา SFC 0815 จังหวัดสงขลา

4.1.5 สวนยางพารา SFC 0816 : บริษัท สยาม ไฟเบอร์บอร์ด จำกัด

จากการสำรวจ พบจำนวนชนิดไม้ทั้งสิ้น 4 ชนิด 3 วงศ์ ดังนี้

ลำดับที่	ชื่อไทย	ชื่อวิทยาศาสตร์	วงศ์
1	ยางพารา	<i>Hevea brasiliensis</i> Mull-Arg.	Euphorbiaceae
2	หญ้าคา	<i>Imperata cylindrica</i> (L.) Raeusch.	Poaceae
3	หญ้ารีแพร์	<i>Centotheca lappacea</i> (L) Desv.	Poaceae
4	เนียง	<i>Archidendron pauciflorum</i>	Fabaceae

ผลการสำรวจความหลากหลายทางชีวภาพพรรณพืช บริเวณพื้นที่สวนยางพารา SFC 0816 จังหวัดสงขลา พบว่าเป็นสวนยางพารา(Genus) : *Hevea* สปีชีส์ (Species): *brasiliensis* ชื่อสามัญ (Common name) : para rubber ชื่อวิทยาศาสตร์ (Scientific name) : *Hevea brasiliensis* Mull-Arg. กระจายอยู่ทั่วไป (ภาพที่ 1)



ภาพที่ 1 : ลักษณะสวนยางพารา SFC 0816 จังหวัดสงขลา

4.1.6 สวนยางพารา SFC 0817 : บริษัท สยาม ไฟเบอร์บอร์ด จำกัด

จากการสำรวจ พบจำนวนชนิดไม้ทั้งสิ้น 9 ชนิด 5 วงศ์ ดังนี้

ลำดับที่	ชื่อไทย	ชื่อวิทยาศาสตร์	วงศ์
1	ยางพารา	<i>Hevea brasiliensis</i> Mull-Arg.	Euphorbiaceae
2	หญ้าคา	<i>Imperata cylindrica</i> (L.) Raeusch.	Poaceae
3	หญ้ารีแพร์	<i>Centotheca lappacea</i> (L) Desv.	Poaceae
4	เนียง	<i>Archidendron pauciflorum</i>	Fabaceae
5	ตำเสา	<i>Ternstroemia wallichiana</i>	Gentianaceae
6	ตะเคียน	<i>Hopea odorata</i>	Dipterocarpaceae
7	กระถินเทพา	<i>Acacia mangium</i>	Fabaceae
8	พยอม	<i>Shorea talura</i> Roxb	Dipterocarpaceae

ผลการสำรวจความหลากหลายทางชีวภาพพรรณพืช บริเวณพื้นที่สวนยางพารา SFC 0817 จังหวัดสงขลา พบว่าเป็นสวนยางพารา(Genus) : Hevea สปีชีส์ (Species): brasiliensis ชื่อสามัญ (Common name) : para rubber ชื่อวิทยาศาสตร์ (Scientific name) : Hevea brasiliensis Mull-Arg. กระจายอยู่ทั่วไป (ภาพที่ 1)



ภาพที่ 1 : ลักษณะสวนยางพารา SFC 0817 จังหวัดสงขลา

4.1.7 สวนยางพารา SFC 0818 : บริษัท สยาม ไฟเบอร์บอร์ด จำกัด

จากการสำรวจ พบจำนวนชนิดไม้ทั้งสิ้น 7 ชนิด 5 วงศ์ ดังนี้

ลำดับที่	ชื่อไทย	ชื่อวิทยาศาสตร์	วงศ์
1	ยางพารา	Hevea brasiliensis Mull-Arg.	Euphorbiaceae
2	หญ้าคา	Imperata cylindrica (L.) Raeusch.	Poaceae
3	หญ้ารีแพร์	Centotheca lappacea (L) Desv.	Poaceae
4	เต้าร้าง	Caryota urens	Palmae

5	ลิหรง	<i>Livistona speciosa</i> Kurz.	Palmae
6	กะทัง	<i>Litsea grandis</i> Hook.f	Lauraceae
7	เนียง	<i>Archidendron pauciflorum</i>	Fabaceae

ผลการสำรวจความหลากหลายทางชีวภาพพรรณพืช บริเวณพื้นที่สวนยางพารา SFC 0818 จังหวัดสงขลา พบว่าเป็นสวนยางพารา(Genus) : *Hevea* สปีชีส์ (Species): *brasiliensis* ชื่อสามัญ (Common name) : para rubber ชื่อวิทยาศาสตร์ (Scientific name) : *Hevea brasiliensis* Mull-Arg. กระจายอยู่ทั่วไป (ภาพที่ 1)



ภาพที่ 1 : ลักษณะสวนยางพารา SFC 0818 จังหวัดสงขลา

4.1.8 สวนยางพารา SFC 0819 : บริษัท สยาม ไฟเบอร์บอร์ด จำกัด

จากการสำรวจ พบจำนวนชนิดไม้ทั้งสิ้น 7 ชนิด 6 วงศ์ ดังนี้

ลำดับที่	ชื่อไทย	ชื่อวิทยาศาสตร์	วงศ์
1	ยางพารา	<i>Hevea brasiliensis</i> Mull-Arg.	Euphorbiaceae
2	หญ้าคา	<i>Imperata cylindrica</i> (L.) Raeusch.	Poaceae
3	หญ้ารีแพร์	<i>Centotheca lappacea</i> (L) Desv.	Poaceae

4	กล้วย	Musa acuminata Cavendish Subgroup	Musaceae
5	มะพร้าว	Coconut	Palmae
6	มะม่วง	Mangifera indica	Anacardiaceae
7	ขนุน	Artocarpus heterophyllus	Moraceae

ผลการสำรวจความหลากหลายทางชีวภาพพรรณพืช บริเวณพื้นที่สวนยางพารา SFC 0819 จังหวัดสงขลา พบว่าเป็นสวนยางพารา(Genus) : Hevea สปีชีส์ (Species): brasiliensis ชื่อสามัญ (Common name) : para rubber ชื่อวิทยาศาสตร์ (Scientific name) : Hevea brasiliensis Mull-Arg. กระจายอยู่ทั่วไป (ภาพที่ 1)



ภาพที่ 1 : ลักษณะสวนยางพารา SFC 0819 จังหวัดสงขลา

4.1.9 สวนยางพารา SFC 0820 : บริษัท สยาม ไฟเบอร์บอร์ด จำกัด

จากการสำรวจ พบจำนวนชนิดไม้ทั้งสิ้น 5 ชนิด 3 วงศ์ ดังนี้

ลำดับที่	ชื่อไทย	ชื่อวิทยาศาสตร์	วงศ์
1	ยางพารา	Hevea brasiliensis Mull-Arg.	Euphorbiaceae

2	หญ้าคา	<i>Imperata cylindrica</i> (L.) Raeusch.	Poaceae
3	หญ้ารีแพร์	<i>Centotheca lappacea</i> (L) Desv.	Poaceae
4	ไผ่	Bambuseae	Poaceae
5	กล้วย	<i>Musa acuminata</i> Cavendish Subgroup	Musaceae

ผลการสำรวจความหลากหลายทางชีวภาพพรรณพืช บริเวณพื้นที่สวนยางพารา SFC 0820 จังหวัดสงขลา พบว่าเป็นสวนยางพารา(Genus) : *Hevea* สปีชีส์ (Species): *brasiliensis* ชื่อสามัญ (Common name) : para rubber ชื่อวิทยาศาสตร์ (Scientific name) : *Hevea brasiliensis* Mull-Arg. กระจายอยู่ทั่วไป (ภาพที่ 1)



ภาพที่ 1 : ลักษณะสวนยางพารา SFC 0820 จังหวัดสงขลา

4.1.10 สวนยางพารา SFC 0821 : บริษัท สยาม ไฟเบอร์บอร์ด จำกัด

จากการสำรวจ พบจำนวนชนิดไม้ทั้งสิ้น 6 ชนิด 4 วงศ์ ดังนี้

ลำดับที่	ชื่อไทย	ชื่อวิทยาศาสตร์	วงศ์
1	ยางพารา	<i>Hevea brasiliensis</i> Mull-Arg.	Euphorbiaceae

2	หญ้าคา	<i>Imperata cylindrica</i> (L.) Raeusch.	Poaceae
3	หญ้ารีแพร์	<i>Centotheca lappacea</i> (L) Desv.	Poaceae
4	มะฮอกกานี	<i>Swietenia macrophylla</i>	Meliaceae
5	สะเดาเทียม	<i>Azadirachta</i>	Meliaceae
6	ทุเรียน	<i>Durio</i>	Bombacaceae

ผลการสำรวจความหลากหลายทางชีวภาพพรรณพืช บริเวณพื้นที่สวนยางพารา SFC 0821 จังหวัดสงขลา พบว่าเป็นสวนยางพารา(Genus) : *Hevea* สปีชีส์ (Species): *brasiliensis* ชื่อสามัญ (Common name) : para rubber ชื่อวิทยาศาสตร์ (Scientific name) : *Hevea brasiliensis* Mull-Arg. กระจายอยู่ทั่วไป (ภาพที่ 1)

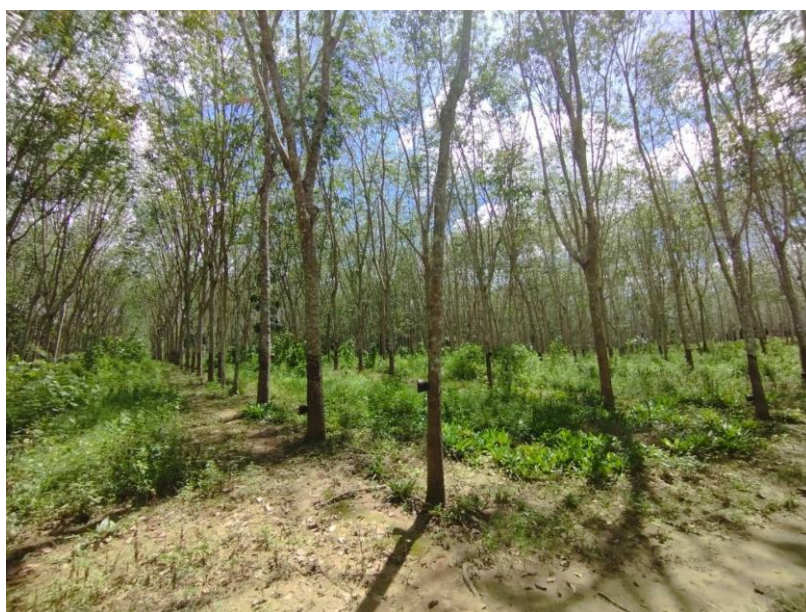

ภาพที่ 1 : ลักษณะสวนยางพารา SFC 0821 จังหวัดสงขลา

4.1.11 สวนยางพารา SFC 0822 : บริษัท สยาม ไฟเบอร์บอร์ด จำกัด

จากการสำรวจ พบจำนวนชนิดไม้ทั้งสิ้น 4 ชนิด 3 วงศ์ ดังนี้

ลำดับที่	ชื่อไทย	ชื่อวิทยาศาสตร์	วงศ์
----------	---------	-----------------	------

1	ยางพารา	<i>Hevea brasiliensis</i> Mull-Arg.	Euphorbiaceae
2	หญ้าคา	<i>Imperata cylindrica</i> (L.) Raeusch.	Poaceae
3	หญ้ารีแพร์	<i>Centotheca lappacea</i> (L) Desv.	Poaceae
4	มะฮอกกานี	<i>Swietenia macrophylla</i>	Meliaceae

ผลการสำรวจความหลากหลายทางชีวภาพพรรณพืช บริเวณพื้นที่สวนยางพารา SFC 0822 จังหวัดสงขลา พบว่าเป็นสวนยางพารา(Genus) : *Hevea* สปีชีส์ (Species): *brasiliensis* ชื่อสามัญ (Common name) : para rubber ชื่อวิทยาศาสตร์ (Scientific name) : *Hevea brasiliensis* Mull-Arg. กระจายอยู่ทั่วไป (ภาพที่ 1)



ภาพที่ 1 : ลักษณะสวนยางพารา SFC 0822 จังหวัดสงขลา

4.1.12 สวนยางพารา SFC 0823 : บริษัท สยาม ไฟเบอร์บอร์ด จำกัด

จากการสำรวจ พบจำนวนชนิดไม้ทั้งสิ้น 5 ชนิด 4 วงศ์ ดังนี้

ลำดับที่	ชื่อไทย	ชื่อวิทยาศาสตร์	วงศ์
1	ยางพารา	<i>Hevea brasiliensis</i> Mull-Arg.	Euphorbiaceae
2	หญ้าคา	<i>Imperata cylindrica</i> (L.) Raeusch.	Poaceae

3	หญักรี่แพร์	<i>Centotheca lappacea</i> (L) Desv.	Poaceae
4	สะเดาเทียม	<i>Azadirachta</i>	Meliaceae
5	ตำเสา	<i>Ternstroemia wallichiana</i>	Gentianaceae

ผลการสำรวจความหลากหลายทางชีวภาพพรรณพืช บริเวณพื้นที่สวนยางพารา SFC 0823 จังหวัดสงขลา พบว่าเป็นสวนยางพารา(Genus) : *Hevea* สปีชีส์ (Species): *brasiliensis* ชื่อสามัญ (Common name) : para rubber ชื่อวิทยาศาสตร์ (Scientific name) : *Hevea brasiliensis* Mull-Arg. กระจายอยู่ทั่วไป (ภาพที่ 1)



ภาพที่ 1 : ลักษณะสวนยางพารา SFC 0823 จังหวัดสงขลา

4.1.13 สวนยางพารา SFC 0824 : บริษัท สยาม ไฟเบอร์บอร์ด จำกัด

จากการสำรวจ พบจำนวนชนิดไม้ทั้งสิ้น 10 ชนิด 8 วงศ์ ดังนี้

ลำดับที่	ชื่อไทย	ชื่อวิทยาศาสตร์	วงศ์
1	ยางพารา	<i>Hevea brasiliensis</i> Mull-Arg.	Euphorbiaceae
2	หญัากา	<i>Imperata cylindrica</i> (L.) Raeusch.	Poaceae
3	หญักรี่แพร์	<i>Centotheca lappacea</i> (L) Desv.	Poaceae

4	ลิเฮอร์ง	<i>Livistona speciosa</i> Kurz.	Palmae
5	กล้วย	<i>Musa acuminata</i> Cavendish Subgroup	Musaceae
6	เนียง	<i>Archidendron pauciflorum</i>	Fabaceae
7	ไผ่ป่า	<i>Bambusa bambos</i>	Poaceae
8	จิก	<i>Barringtonia acutangula</i> (L.) Gaertn	Lecythidaceae
9	หมาก	<i>Areca catechu</i>	Arecaceae
10	ตะเคียน	<i>Hopea odorata</i>	Dipterocarpaceae

ผลการสำรวจความหลากหลายทางชีวภาพพรรณพืช บริเวณพื้นที่สวนยางพารา SFC 0824 จังหวัดสงขลา พบว่าเป็นสวนยางพารา (Genus) : *Hevea* สปีชีส์ (Species): *brasiliensis* ชื่อสามัญ (Common name) : para rubber ชื่อวิทยาศาสตร์ (Scientific name) : *Hevea brasiliensis* Mull-Arg. กระจายอยู่ทั่วไป (ภาพที่ 1)



ภาพที่ 1 : ลักษณะสวนยางพารา SFC 0824 จังหวัดสงขลา

4.1.14 สวนยางพารา SFC 0825 : บริษัท สยาม ไฟเบอร์บอร์ด จำกัด

จากการสำรวจ พบจำนวนชนิดไม้ทั้งสิ้น 6 ชนิด 5 วงศ์ ดังนี้

ลำดับที่	ชื่อไทย	ชื่อวิทยาศาสตร์	วงศ์
1	ยางพารา	<i>Hevea brasiliensis</i> Mull-Arg.	Euphorbiaceae
2	หญ้าคา	<i>Imperata cylindrica</i> (L.) Raeusch.	Poaceae
3	หญ้ารีแพร์	<i>Centotheca lappacea</i> (L) Desv.	Poaceae
4	กระถินเทพา	<i>Acacia mangium</i>	Fabaceae
5	พลับพลา	<i>Microcos tomentosa</i>	Malvaceae
6	กะพ้อ	<i>Licuala spinosa</i> Thunb	Palmae

ผลการสำรวจความหลากหลายทางชีวภาพพรรณพืช บริเวณพื้นที่สวนยางพารา SFC 0825 จังหวัดสงขลา พบว่าเป็นสวนยางพารา(Genus) : *Hevea* สปีชีส์ (Species): *brasiliensis* ชื่อสามัญ (Common name) : para rubber ชื่อวิทยาศาสตร์ (Scientific name) : *Hevea brasiliensis* Mull-Arg. กระจายอยู่ทั่วไป (ภาพที่ 1)



ภาพที่ 1 : ลักษณะสวนยางพารา SFC 0825 จังหวัดสงขลา

4.1.15 สวนยางพารา SFC 0826 : บริษัท สยาม ไฟเบอร์บอร์ด จำกัด

จากการสำรวจ พบจำนวนชนิดไม้ทั้งสิ้น 6 ชนิด 5 วงศ์ ดังนี้

ลำดับที่	ชื่อไทย	ชื่อวิทยาศาสตร์	วงศ์
1	ยางพารา	<i>Hevea brasiliensis</i> Mull-Arg.	Euphorbiaceae
2	หญ้าคา	<i>Imperata cylindrica</i> (L.) Raeusch.	Poaceae
3	หญ้ารีแพร์	<i>Centotheca lappacea</i> (L) Desv.	Poaceae
4	กระถินเทพา	<i>Acacia mangium</i>	Fabaceae
5	พลับพล	<i>Microcos tomentosa</i>	Malvaceae
6	กะพ้อ	<i>Licuala spinosa</i> Thunb	Palmae

ผลการสำรวจความหลากหลายทางชีวภาพพรรณพืช บริเวณพื้นที่สวนยางพารา SFC 0826 จังหวัดสงขลา พบว่าเป็นสวนยางพารา(Genus) : *Hevea* สปีชีส์ (Species): *brasiliensis* ชื่อสามัญ (Common name) : para rubber ชื่อวิทยาศาสตร์ (Scientific name) : *Hevea brasiliensis* Mull-Arg. กระจายอยู่ทั่วไป (ภาพที่ 1)



ภาพที่ 1 : ลักษณะสวนยางพารา SFC 0826 จังหวัดสงขลา

4.1.16 สวนยางพารา SFC 0827 : บริษัท สยาม ไฟเบอร์บอร์ด จำกัด

จากการสำรวจ พบจำนวนชนิดไม้ทั้งสิ้น 4 ชนิด 3 วงศ์ ดังนี้

ลำดับที่	ชื่อไทย	ชื่อวิทยาศาสตร์	วงศ์
1	ยางพารา	<i>Hevea brasiliensis</i> Mull-Arg.	Euphorbiaceae
2	หญ้าคา	<i>Imperata cylindrica</i> (L.) Raeusch.	Poaceae
3	หญ้ารีแพร์	<i>Centotheca lappacea</i> (L) Desv.	Poaceae
4	เนียง	<i>Archidendron pauciflorum</i>	Fabaceae

ผลการสำรวจความหลากหลายทางชีวภาพพรรณพืช บริเวณพื้นที่สวนยางพารา SFC 0827 จังหวัดสงขลา พบว่าเป็นสวนยางพารา(Genus) : *Hevea* สปีชีส์ (Species): *brasiliensis* ชื่อสามัญ (Common name) : para rubber ชื่อวิทยาศาสตร์ (Scientific name) : *Hevea brasiliensis* Mull-Arg. กระจายอยู่ทั่วไป (ภาพที่ 1)



ภาพที่ 1 : ลักษณะสวนยางพารา SFC 0827 จังหวัดสงขลา